RIENÄCKER
Eventmanagement und Marketing

Bundesliga 2010/2011 Borussia Dortmund : Werder Bremen, 11.12.2010, Signal Iduna Park, Dortmund

Neueinführung Bezahlkarte "Stadiondeckel"
Personalservice: Promoter/-innen für Verkaufspromotion.

Verkaufsoffener Sonntag, Theaterpassage Essen, 12.12.2010, Essen

Rahmenprogramm/Personal: Weihnachts-Promotion, Walk Act

---

ener Sonntag, 28.11.2010, Buchhandlung Bast, Essen-

hr 615 × 2

Rahmenprogramm/Personalservice: Weihnachts-Promotion, Walk Act

---

ESSEN MOTOR SHOW

Essen Motorshow 2010, 27.11. - 05.12.2010, Messe Essen

For Drivers and Dreams
Personalservice: Hosts/Hostessen, Models, VIP-Service, Promotor/-innen, Servicekräfte, Garderobenkräfte, Kassierer/-innen.

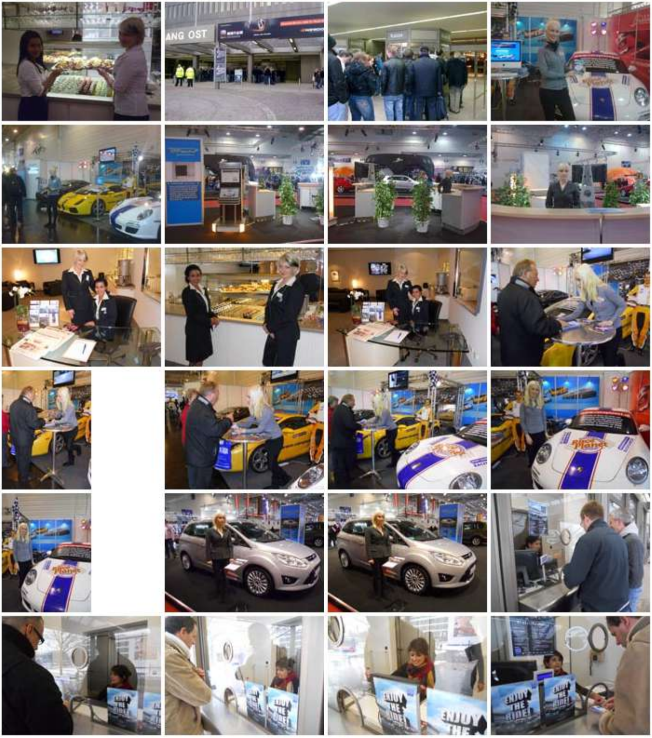

---

h1 615 × 73.39

), 12.11. - 14.11.2010, Messe Essen

Patientenmesse mit Patientenkogess
Personalservice: Kassierer/-innen.

Mode Heim Handwerk 2010, 06.11. - 14.11.2010, Messe Essen

Das Einkaufserlebnis für die ganze Familie

Personalservice: Hosts/Hostessen.

Q2010
Qualitätskongress
"Qualität als Wirtschaftsfaktor"

Qualitätskongress 2010, "Qualität als Wirtschaftsfaktor", 18.11.2010, Oberhausen

Eventmanagement: Planung, Organisation, Durchführung

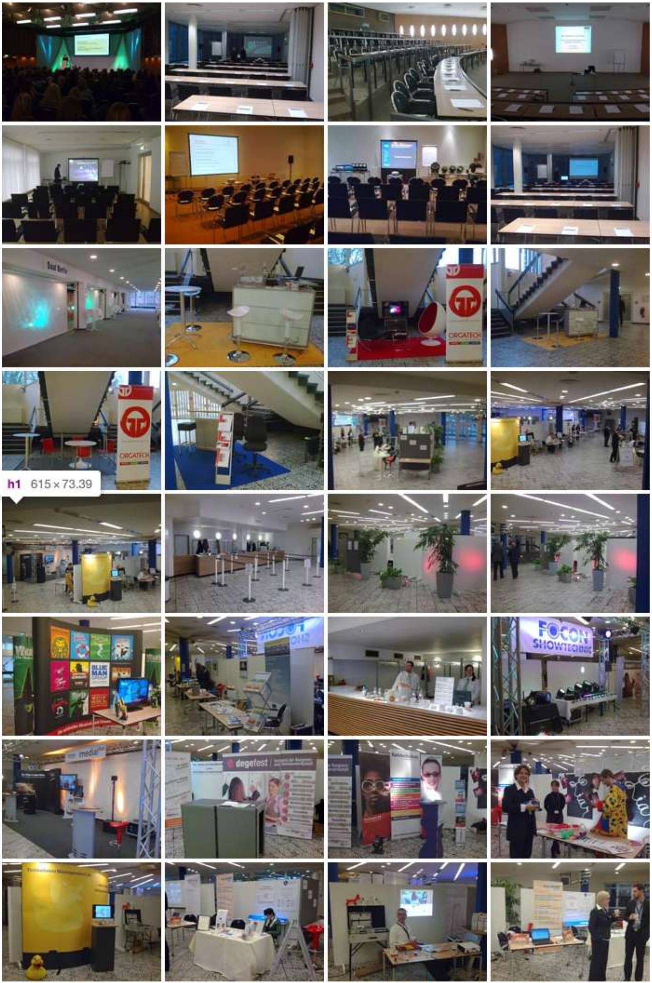
h1 615 × 73.39
Saal Berlin
ORGATECH
FOCON SHOWTECHNIC
media
degefest

Modellbahn

Modellbahn – Internationale Modellbahn-Ausstellung, 18.11.-21.11.2010, Koelnmesse

Internationale Ausstellung für Modellbahn und -Zubehör, Spielzeug und Hobby
h1 615 × 73.39 : Auf-/Abbauhelfer.

BioEnergy Decentral

EuroTier

BioEnergy Decentral und EuroTier 2010, 16.11. - 19.11.2010, Hannover

BioEnergy Decentral – weltweiter Treffpunkt für dezentrale Energieversorgung
EuroTier - Weltweit das Top-Event für Tierhaltungs-Profis
Personalservice: Hosts/Hostessen.

THEATER PASSAGE

25 Jahre Theaterpassage Essen, 30. + 31.10.2010, Essen

Jubiläum 25 Jahre: Rahmenprogramm.
Personalservice: Promoter/-innen.

h1 615 × 73.39
THEATER PASSAGE
25
THEATER
PASSAGE
DOM-APOTHEKE

LINDBERGH
fine paper & gifts

Shop LINDBERGH, Lomographie Sonderausstellung, 24.10. - 07.11.2010, RheinRuhrZentrum Mülheim

Ausstellung: Planung, Konzeption, Umsetzung

WHAT THE HELL IS LOMOGRAPHY?
LINDBERGH LINDBERGH
THE FUTURE IS ANALOGUE

THE FUTURE IS ANALOGUE!
WHAT THE HELL IS LOMOGRAPHY?
LINDBERGH LINDBERGH
h1 615 × 73.39

SPIEL 2010, 21. - 24.10.2010, Messe Essen

Die Internationalen Spieltage SPIEL '10 mit COMIC ACTION
Personalservice: Hosts/Hostessen, Promoter/-innen, Kassierer/-innen.

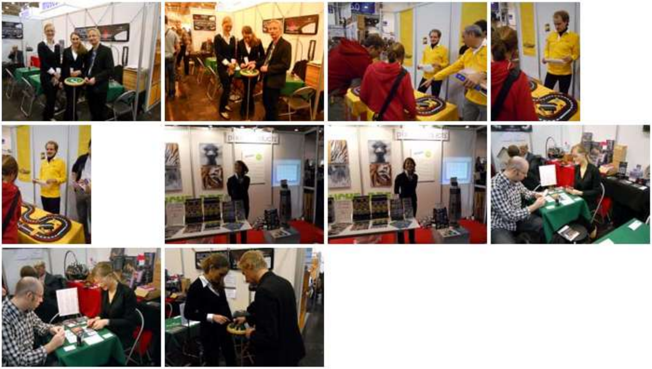

LINDBERGH fine paper & gifts

Shop LINDBERGH, Lomographie Sonderausstellung, 11. - 23.10.2010, Limbecker Platz Essen

Ausstellung: Planung, Konzeption, Umsetzung

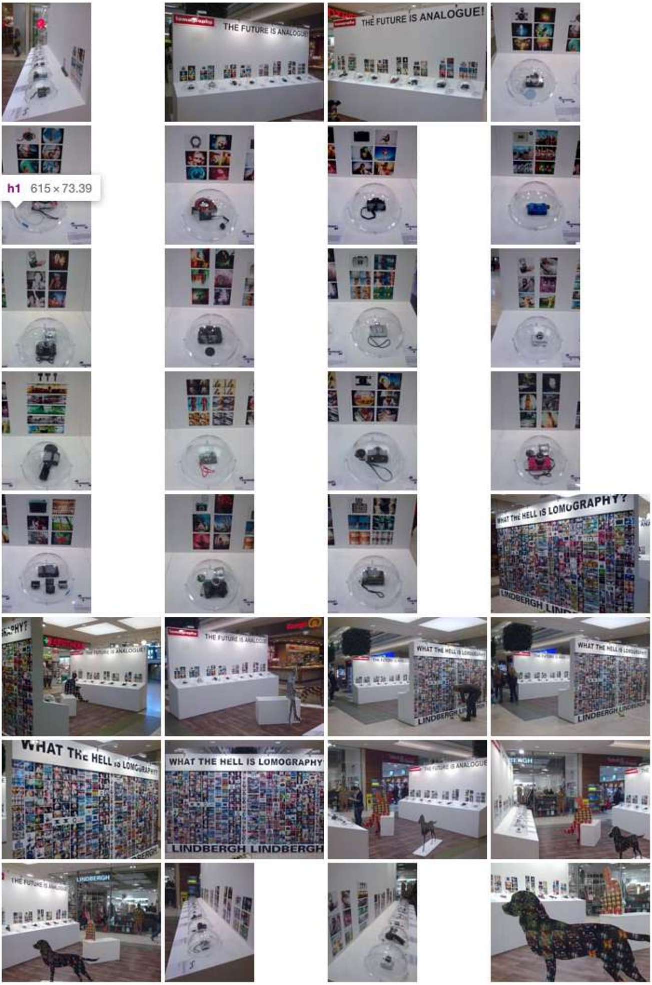
h1 615 × 73.39
THE FUTURE IS ANALOGUE!
WHAT THE HELL IS LOMOGRAPHY?
LINDBERGH LINDBERGH

RIENÄCKER
Eventmanagement und Marketing

Oldtimer Herbstrallye powered by Rienäcker, 09.10.2010, Eifel

h1 615 × 73.39 timer Rallye durch die Eifel

h1 615 × 73.39

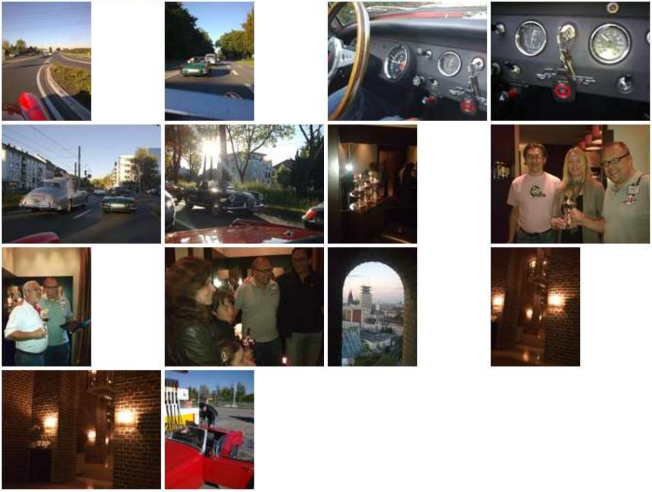

VETERAMA

VETERAMA 2010, 09. + 10.10.2010, Maimarktgelände Mannheim

Der größte Veteranen-Teile-Technik-Markt in Europa
Personalservice: Auf-/Abbauhelfer.

VORWEG GEHEN

RWE Konzern, 100 Jahre RWE in Saffig, 08.10.2010, Saffig

Tag der offenen Tür: Planung, Organisation und Durchführung des Rahmenprogramms.

VORWEG GEHEN
h1 615 × 73.39
Energiespartipp 12
Elektro-Kochstellen oder Backofen immer schon 5 bis 10 Minuten vor Ende der Garzeit abschalten, um die Restwärme zu nutzen.

h1 615 × 73.39

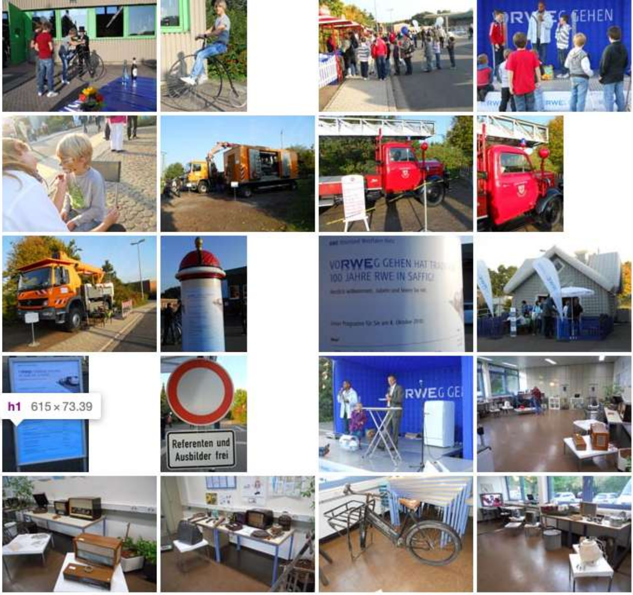
VORWEG GEHEN
h1 615 × 73.39
VORWEG GEHEN HAT TRADITION
100 JAHRE RWE IN SAFFIG
RWE
Referenten und
Ausbilder frei
VORWEG GEHEN

SECURITY 2010, 05. - 08.10.2010, Messe Essen

Weltmarkt für Sicherheit und Brandschutz
Personalservice: Besucherregistrierung, Hosts/Hostessen, Promoter/-innen, Servicekräfte, Teamleiter/-innen, Übersetzungshilfen, Auf-/Abbauhelfer.

Congress Center
Ost
EINGANG OST

h1 615 × 73.39

SANTEC
SANTEC

LILIN
MERIT LI-LIN DEUTSCHLAND GMBH

Essecome & www.securindex.it

SECCOR
SECCOR

h1 615 × 73.39

ZUTRITT
ZEIT
VIDEO

RUB uniKids

Ruhr-Universität Bochum, Spatenstich Kindertagesstätte UniKids, 27.09.2010, Bochum

Spatenstich: Walking-Act/Meet & Greet Bob der Baumeister.

---

designing society

MEHR
WERT

iDD designing society: Mehr-Wert 2. Deutscher Designerkongress
27.09.2010, Zollverein, Essen

Teilnehmer-Management: Online-Registrierung, Rechnungsabwicklung, Vor-Ort-Registrierung, Kasse.
Personalservice: Hosts/Hostessen.
http://www.deutscher-designerkongress.de/2_mehrwert/2_anmeldung.html#

h1 615 × 73.39
Tageskasse

VGB
PowerTech

VGB KRAFTWERKE, 22. - 24.09.2010, Messe Essen

VGB-Kongress mit Fachausstellung
Personalservice: Hosts/Hostessen, Promoter/-innen, Wegweiser, Konfektionierung.

Tischreservierungen
Table Reservation
VGB PowerTech
VGB Service
SIEMENS

VORWEG GEHEN

RWE Konzern, 100 Jahre RWE in Wesel, 17.09.2010, Wesel

Tag der offenen Tür: Planung, Organisation und Durchführung des Rahmenprogramms.

h1 615 × 73.39

h1 615 × 73.39

VORWEG GEHEN

IFAT Entsorga 2010, 13. - 17.09.2010, Messe München

Weltmesse für Wasser-, Abwasser-, Abfall- und Rohstoffwirtschaft
Personalservice: Hosts/Hostessen.

ALUMINIUM 2010, 14. - 16.09.2010, Messe Essen

8. Weltmesse und Kongress der Aluminiumindustrie
Personalservice: Hosts/Hostessen, Servicekräfte, Übersetzungshilfen, Auf-/Abbauhelfer.

h1 615 × 73.39
ALCOA

COMPOSITES EUROPE 2010, 14. - 16.09.2010, Messe Essen

Europäische Fachmesse & Forum für Verbundstoffe, Technologie und Anwendungen
Personalservice: Hosts/Hostessen, Promoter/-innen, Servicekräfte, Auf-/Abbauhelfer.

Angelika Florian cosmetics & nail-beauty, Essen

Tag der offenen Tür: Beratung, Planung, Organisation und Durchführung.

... alles
für Bäcker
und
Konditoren
BÄKO

BÄKO Hausmesse, 06. + 07.09.2010, Velbert

Personalservice: Servicekräfte.

---

e3e
Entsorgungsbetriebe
Essen GmbH

EBE, Mitarbeiterfest, 27.08.2010, Essen

Mitarbeiterfest: Rahmenprogramm/FunSportModul.

IHK Ruhr
Industrie- und Handelskammer
für Essen, Mülheim an der Ruhr, Oberhausen
zu Essen

IHK zu Essen, 05., 06. + 09.07.2010

Abschlussprüfungen Sommer 2010 (mündlich) für Veranstaltungkaufmann/-frau.

Rathaus
GALERIE ESSEN

Rathaus Galerie Essen, "Essen verwöhnt", 16. - 20.06.2010, Essen

Rahmenprogramm: mobile Band.

MODATEX Fashion Fair, 03.-06.07.2010, Messe Essen

Internationale Fachmesse für Braut- und Abendmode - Die größte Brautmodenfachmesse in Nordeuropas.
Personalservice: Hosts/Hostessen, Promoter/-innen, Servicekräfte, semiprofessionelle Models, Übersetzungshilfen, Auf-/Abbauhelfer.

h1 615 × 73.39

KIOSK Europe Expo, 15.-17.06.2010, Messe Essen

Internationale Fachmesse für Self Service Terminals.
Personalservice: Besucher-Registrierung, Hosts/Hostessen, Servicekräfte, Auf-/Abbauhelfer.

CinemaxX Solingen, Aktion "Schöne WM", 04. + 05.06.2010, Solingen

Personalservice: Promoter/-innen.

REIFEN, 01.-04.06.2010, Messe Essen

No. 1 in tyres and more.
Personalservice: Teamleitung, Hosts/Hostessen, Promoter/-innen, Servicekräfte, semiprofessionelle Models, Moderation, Übersetzungshilfen, Auf-/Abbauhelfer.
Standparty: Organisation und Durchführung, Bestuhlung, Technisches Equipment, Catering, Servicekräfte, GEMA.

Synergy Tires Inc.
jantsa
jantsa
TECHKING
SMART CHOICE
Infinity

Rathaus
GALERIE ESSEN

Rathaus Galerie Essen, Muttertags-Aktion, 05.05.2010

Bastel-Aktion: Planung, Organisation und Durchführungen der Bastel-Aktion.

Werbemittel/Give-aways: Gestaltung/Layout und Produktion von Tassen bedruckt mit dem Logo der Rathaus Galerie Essen und Muttertagsgruß.
Personalservice: Hostessen, Promoter/-innen, Auf-/Abbauhelfer.

ALLES LIEBE
zum Muttertag

Briefmarken 2010, 06. - 08.05.2010

Internationale Briefmarkenmesse
Personal: Auf-/Abbauhelfer.

---

stb

stb marketplace Essen, 05.05.2010, Messe Essen

Trendmesse der deutschen Veranstaltungsbranche
Personalservice: Hosts/Hostessen, Servicekräfte, Auf-/Abbauhelfer.
Teilnehmer/Aussteller: Messestand der Caroline Rienäcker GmbH.Getreu dem Sonderthema und unserem Dienstleistungsportfolio haben wir an unserem Stand eine Weltneuheit präsentiert! **Handy Art!** Ein bisher weltweit neuartiger Clou! Gerade entstandene Bilder oder Portraits werden direkt auf Ihr Handy-Display gesendet. Live gezeichnet und vor Ort per E-Mail, MMS oder Bluethooth übertragen, werden diese Zeichnungen als vergrößerter Ausdruck zu POP ART Kunstwerken. Show, Faszination, Spaß und digitale Erinnerungen für unsere Standbesucher und vielleicht auch für Ihre nächste Veranstaltung!Eye-catcher war in jedem Fall unser Stelzen-Walking-Act "Sol" und kulinarischer Publikums-Magnet unser Schokoladenbrunnen. An dieser Stelle nochmals vielen Dank an unser Team vor Ort!

Caroline Rienäcker GmbH
h1 615 × 73.39

FIBO

FIBO 2010, 22. - 25.04.2010, Messe Essen

Internationale Leitmesse für Fitness, Wellness und Gesundheit.
Personalservice: Hosts/Hostessen, Promoter/-innen, Servicekräfte, semiprofessionelle Models, Übersetzungshilfen, Auf-/Abbauhelfer.

Rathaus
GALERIE ESSEN

Rathaus Galerie Essen, Aktion "Sicher in die Stadt", 17.04.2010

Informations- und Mitmach-Veranstaltung: Planung, Organisation und Durchführung.
Aktions-Partner: Auswahl und Betreuung der beteiligten Unternehmen, Organisationen und Behörden.
Werbemittel/Give-aways: Gestaltung/Layout und Produktion von Reflexbändern, bedruckt mit dem Logo der Rathaus Galerie Essen.
Glücksrad: Gestaltung/Layout und Produktion eines Rathaus-Galerie-Essen-Glücksrads.
Personalservice: Hostessen, Promoter/-innen, Auf-/Abbauhelfer.

h1 615 × 73.39

Heilpraktikertag Essen 2010, 17. + 18.04.2010, Messe Essen

Fachausstellung und Kongress
Personalservice: Hostessen.

IFH Intherm 2010, 14. - 17.04.2010, Messe Nürnberg

Personalservice: Servicekräfte.

Intermodellbau 2010, 14. - 18.04.2010, Westfalenhallen Dortmund

Personalservice: Servicekräfte.

h1 615 × 73.39

TECHNO CLASSICA ESSEN

Techno-Classica Essen 2010, 08. - 11.04.2010, Messe Essen

Weltmesse für Oldtimer, Classic- & Prestige-Automobile, Motorsport, Motorräder, Ersatzteile und Restaurierung-Welt-Clubtreff
Personalservice: Hosts/Hostessen, Promoter/-innen, Auf-/Abbauhelfer.

Rathaus
GALERIE ESSEN

Rathaus Galerie Essen, Oster-Aktion 03.04.2010

Bastel-Aktion: Planung, Organisation und Durchführung.
Werbemittel/Give-aways: Gestaltung/Layout und Produktion von Schokoladen-Ostereiern, Verpackung bedruckt mit dem Logo der Rathaus Galerie Essen.
Personalservice: Hostessen, Promoter/-innen, Auf-/Abbauhelfer.

Rathaus Galerie Essen
Oster-Werkstatt
Oster-Werkstatt

Bochum

Bochum Marketing GmbH, 5. Bochumer Wohnungsbörse, 28.03.2010, Bochum

Personalservice: Hostessen, Besucherbefragung.

PASSAGE THEATER

Theaterpassage Essen, Ostern/Verkaufsoffener Sonntag, 28.03.2010

Personalservice: Hosts/Hostessen, Promoter/innen, Frequenzmessung, Verteilen von Give-aways.

Rathaus
GALERIE ESSEN

Rathaus Galerie Essen, Eröffnung/Einweihung, 25. - 28.03.2010

Eröffnung: Eröffnungszeremonie, Begleitprogramm.
Rahmenprogramm: Gesamt-Konzeption, Planung, Organisation und Durchführung.
Promotion: Verteilung von Give-aways, Verteilen des Rathaus Galerie Journals.

VIP-Empfang: Catering (Speisen, Getränke, Equipment, Bestuhlung, Dekoration), Servicekräfte.
Mitarbeiter-Fest: DiskJockey, Catering (Speisen, Getränke, Equipment, Bestuhlung, Dekoration), Servicekräfte.
Bauarbeiter-Ffeier: Catering (Speisen, Getränke, Equipment, Bestuhlung), Servicekräfte.
Werbemittel/Give-aways: Gestaltung/Layout und Produktion von Fruchtgummi-Tüten, Verpackung bedruckt mit dem Logo der Rathaus Galerie Essen.
Personalservce: Hostessen, Promotor/-innen, Servicekräfte, Auf-/Abbauhelfer.

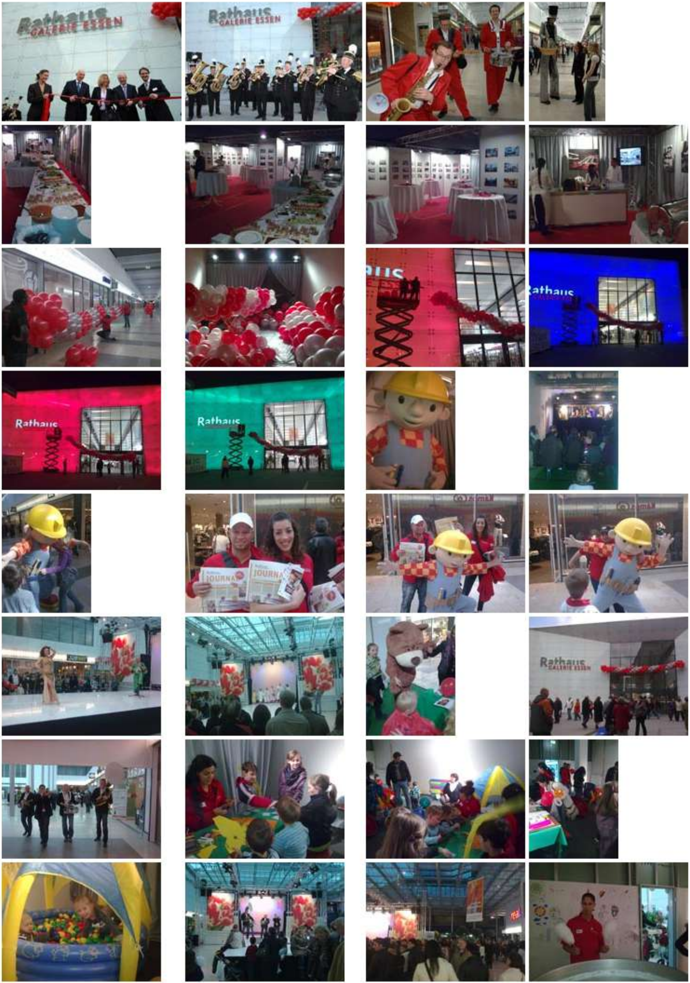

Rathaus
GALERIE ESSEN

Rathaus Galerie Essen, Foto-Aktion "Milka-Kuh", 26. - 30.01.2010

Foto-Aktion: Organisation und Durchführung.

Milka
Rathaus GALERIE ESSEN

KOMCOM

KOMCOM NRW 2010, 23. + 24.03.2010, Messe Essen

Die IT-Fachmesse für den Public Sector
Personalservice: Hosts/Hostessen, Auf-/Abbauhelfer.

SHK ESSEN

SHK Sanitär Heizung Klima 2010, 10. - 13.03.2010, Messe Essen

Fachmesse für Sanitär, Heizung, Klima und erneuerbare Energien
Personalservice: Hosts/Hostessen, Promoter/-innen, Servicekräfte, Auf-/Abbauhelfer.

FAHRRAD 2010, 26. - 28.02.2010, Messe Essen

Messe für Fahrrad, Zubehör und Freizeit
Personalservice: Promoter/-innen, Promotion mit Kostümierung/Walking-Act, Auf-/Abbauhelfer.

REISE + CAMPING 2010, 24. - 28.02.2010, Messe Essen

Internationale Messe Reise & Touristik, Camping & Caravaning
Personalservice: Hosts/Hostessen, Auf-/Abbauhelfer.

Haus Garten Genuss 2010, 10. - 14.02.2010, Messe Essen

Die Frühlingsmesse für die ganze Familie
Personalservice: Hosts/Hostessen, Auf-/Abbauhelfer.

e-world energy & water 2010, 09. - 11.02.2010, Messe Essen

Internationale Fachmesse und Kongress
Personalservice: Teamleitung, Hosts/Hostessen, Frequenzmessung, Promoter/-innen, Promotion mit Kostümierung, Cocktailmixer, Servicekräfte, Auf-/Abbauhelfer.

ekz Bibliothekskonferenz Chancen 2010, 04.02.2010, Congress Center Essen

Personalservice: Hosts/Hostessen.

IPM 2010, 26. - 29.01.2010, Messe Essen

Internationale Fachmesse für Pflanzen, Technik, Floristik, Verkaufsförderung
Personalservice: Hostessen, Promoter/-innen, Promotion mit Kostümierung/Walking-Acts, Servicekräfte, Übersetzungshilfen, Auf-/Abbauhelfer.

Wincor World 2010, 26. - 28.01.2010, Messe Paderborn

Personalservice: Auf-/Abbauhelfer.

IHK zu Essen, 13., 18. + 20.01.2010

Abschlussprüfungen Frühjahr 2010 (mündlich) für Veranstaltungkaufmann/-frau.

DEUBAU 2010, 12. - 16.01.2010, Messe Essen

Internationale Baufachmesse

Personalservice: Hosts/Hostessen, Servicekräfte, Auf-/Abbauhelfer.