ESSEN MOTOR SHOW

RIENÄCKER
Eventmanagement und Marketing

Essen Motor Show 2013, (29.) 30.11. - 08.12.2013, Messe Essen

for drivers and dreams
Personalservice: Host/-essen, Servicekräfte, semiprof. Models, Promotion, Kasse, Information.

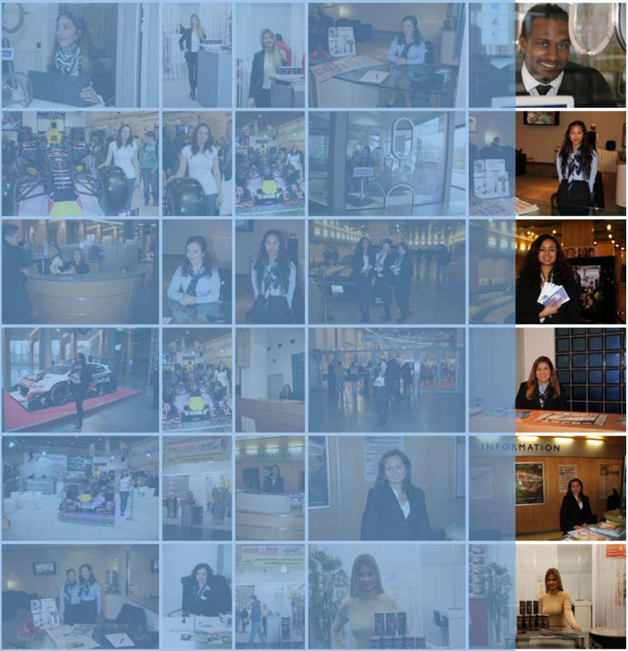
INFORMATION

IHK Ruhr
Industrie- und Handelskammer
für Essen, Mülheim an der Ruhr, Oberhausen
zu Essen

Verleihung der IHK-Ehrennadel Silber + 10 Jahre Prüfungsausschuss
div#maincontent 650 × 42667.2 ute Essen,

22.11.2013, IHK zu Essen.

GEO-T EXPO

Geo-T Expo 2013, 12.11. - 14.11.2013, Messe Essen.

Internationale Geothermie Industriemesse.
Personalservice: Host/-essen, Übersetzungshilfen.

MESSEFORUM

div#maincontent 650 × 42667.2

Q2013
Qualitätskongress
„Veranstaltungswirtschaft im Fokus“

10. Qualitätskongress 2013, 12.11.2013, Konzert- und Bühnenhaus Kevelaer.

Veranstaltungswirtschaft im Fokus.
Partner/Veranstalter/Eventmanagement.

Q2013
Qualitätskongress
Web 3.0
Facebook für Mittelstandsunternehmen
Eventrecht
Luther Wimmer
Eventmarketing
Kreativitätstechniken - interaktiv
zu den Workshops

SMS Sportmarketing Steinhoff, bet-at-home Promotion, 09.11.2013, VeltinsArena auf Schalke, Gelsenkirchen.

div#maincontent 650 × 42667.2

nnen.

NRW - Vom Guten das Beste, 07.11. - 10.11.2013, Messe Essen.

Die Leistungsschau der Ernährungswirtschaft NRW.
Personalservice: Host/essen.

SMS Sportmarketing Steinhoff, bet-at-home Promotion, 26.10.2013, VeltinsArena auf Schalke, Gelsenkirchen.

Promotion-Aktion.
Personalservice: Promoter/-innen.

SPIEL 2013, 24.10. - 27.10.2013, Messe Essen.

Internationale Spieltage mit Comic Action.
Personalservice: Host/-essen, Auf-/Abbauhelfer, Kasse.

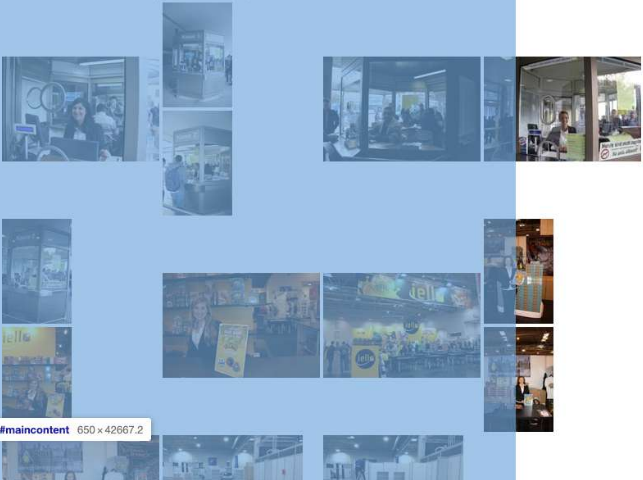

SMS Sportmarketing Steinhoff, bet-at-home Promotion, 18.10.2013, LANXESS arena, Köln.

Promotion-Aktion.
Personalservice: Promoter/-innen.

---

div#maincontent 650 × 42667.2

INTERGEO 2013, 08.10. - 10.10.2013, Messe Essen.

Kongress und Fachmesse für Geodäsie, Geoinformation und Landmanagement.
Personalservice: Host/-essen, Promoter/-innen, Auf-/Abbauhelfer.

ADAC GT Masters, 29.09.2013, Hockenheimring.

Promotion-Aktion für die ESSEN MOTOR SHOW 2013.
Personalservice: Promoter/-innen, semiprof. Models.

---

div#maincontent 650 × 42667.2

easybell, Verkaufsförderung 09+10/2013, Alfter/Witterschlick.

Print: Gestaltung und Produktion von Flyern, Plakaten, Vertragsformularen, Mailing, Gutschein.
Promotion: Gestaltung und Produktion eines Promotionstands und Beachflags, Plakatierung.
Personalservice: Sales-Promoter/-innen.

easybell
EDEKA

div#maincontent 650 × 42667.2

LOCATIONS!

LOCATIONS Rhein-Ruhr 20113, 26.09.2013, Messe Essen.

Die Messe für außergewöhnliche Veranstaltungsräume und Eventservices.
Personalservice: Besucher-Registrierung, Information, Host/-essen, semiprof. Moderator/-in, Aufbauhelfer.

---

bet-at-home.com LIFE IS A GAME!

S 04 : FC BAYERN MÜNCHEN EV

SMS Sportmarketing Steinhoff, bet-at-home Promotion, 21.09.2013, VeltinsArena auf Schalke, Gelsenkirchen.

div#maincontent 650 × 42667.2

Promotion-Aktion.
Personalservice: Promoter/-innen.

bet-at-home
bet-at-home
bet-at-home
bet-at-home.com

SCHWEISSEN
& SCHNEIDEN

Schweißen und Schneiden 2013, 16.09. - 21.09.2013, Messe Essen.

Weltmesse - Fügen Trennen, Beschichten.
Personalservice: Aussteller-Registrierung, Besucher-Registrierung, Information, Host/-essen, Servicekräfte, Promoter/-innen, Information, Übersetzungshilfen, Walking Acts, Auf-/Abbauhelfer.

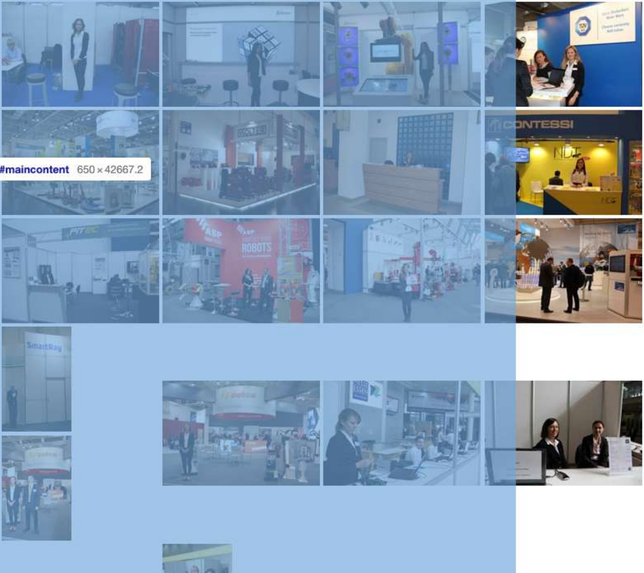
CONTESSI
ROBOTS
SmartRay

div#maincontent 650 × 42667.2

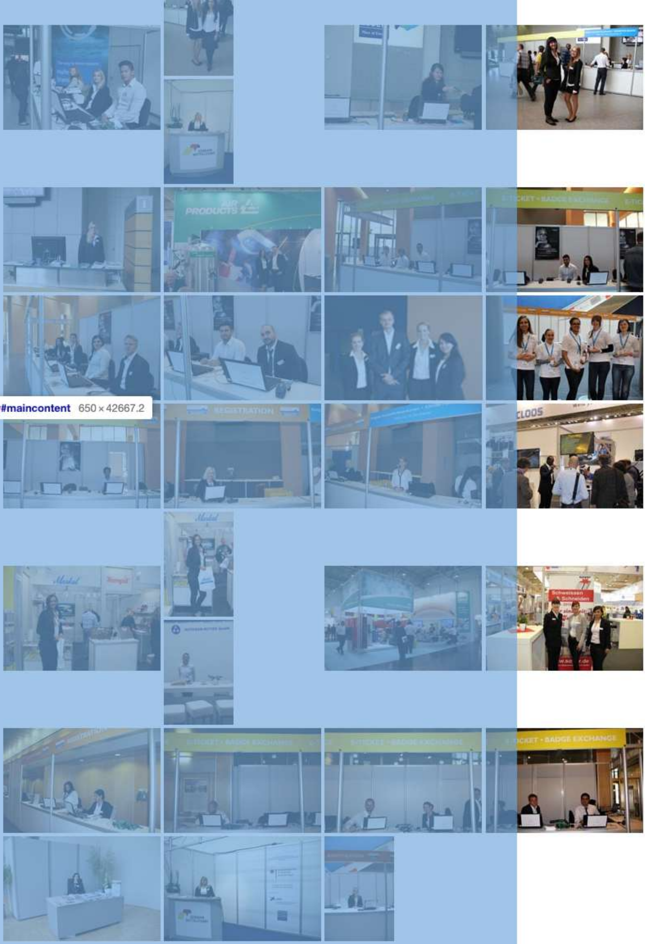
AIR PRODUCTS
REGISTRATION
E-TICKET • BADGE EXCHANGE
CLOOS
Schweissen & Schneiden

div#maincontent 650 × 42667.2

---

e3e

Entsorgungsbetriebe
Essen GmbH

Tag der offenen Tür, 31.08.2013, Essen.

Entsorgungsbetriebe Essen GmbH

Rahmenprogramm: Bühne, Pagodenzelte, Bestuhlung, Toilettenwagen, 4-er Trampolin, Airbrush Tattoos, Torwand, Stelzen Walk Acts, Luftballons mit Ballongas, Popcorn-Stand.

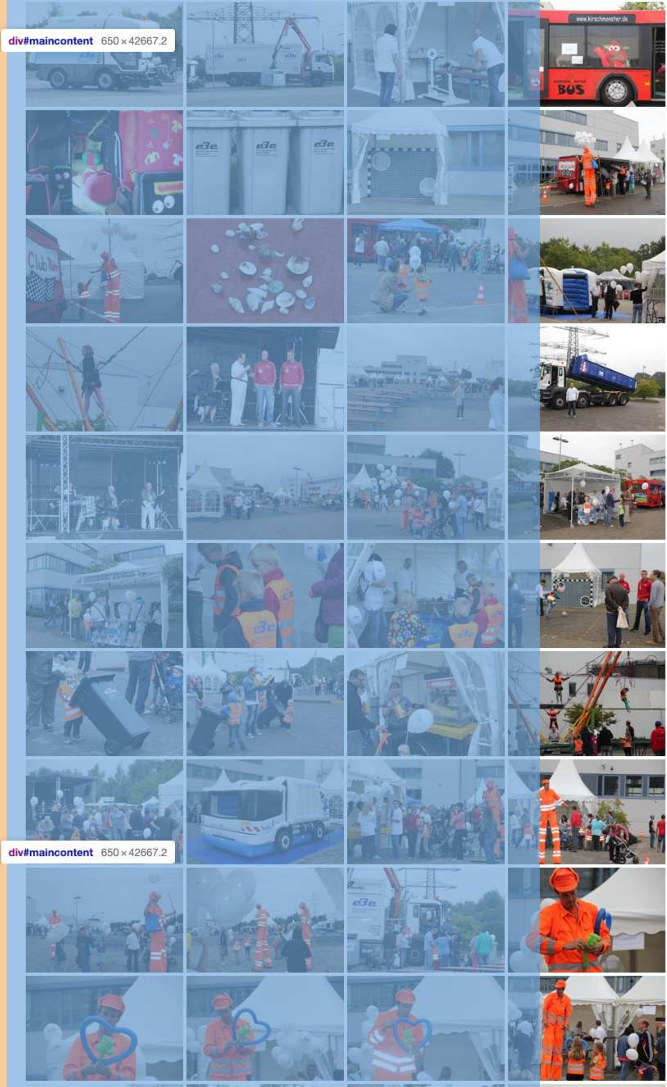
div#maincontent 650 × 42667.2
www.kirschmonster.de
BUS
e3e
e3e
e3e
Club
div#maincontent 650 × 42667.2
e3e

SMS Sportmarketing Steinhoff, bet-at-home Promotion, 31.08.2013, VeltinsArena auf Schalke, Gelsenkirchen.

Promotion-Aktion.
Personalservice: Promoter/-innen.

div#maincontent 650 × 42667.2

ADAC Kart Masters, 25.08.2013, Kerpen.

Promotion-Aktion für die ESSEN MOTOR SHOW 2013.
Personalservice: Promoter/-innen, semiprof. Models.

Entsorgungsbetriebe
Essen GmbH

Gruga Parkfest, 18.08.2013, Essen.

Rahmenprogramm: Stelzen Walk-Act, EBE-Ballon-Station.

div#maincontent 650 × 42667.2

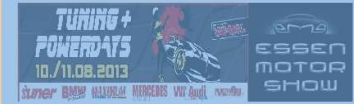

Tuning + Powerdays, 10.08. + 11.08.2013, Grefrath.

Promotion-Aktion für die ESSEN MOTOR SHOW 2013.
Personalservice: Promoter/-innen, semiprof. Models.

ADAC GT Masters, 04.08.2013, Nürburgring.

div#maincontent 650 × 42667.2 EN MOTOR SHOW 2013.
Personalservice: Promoter/-innen, semiprof. Models.

SMS Sportmarketing Steinhoff, bet-at-home Promotion, 29.07.2013, Freundschaftsspiel, Bruno Plache Stadion, Leipzig.

Promotion-Aktion.
Personalservice: Promoter/-innen.

div#maincontent 650 × 42667.2

bet-at-home .com
LIFE IS A GAME!

SMS Sportmarketing Steinhoff, bet-at-home Promotion, 27.07.2013, Schalke Tag und Abschiedsspiel Raul, VeltinsArena auf Schalke, Gelsenkirchen.

Promotion-Aktion.
Personalservice: Promoter/-innen, Moderation.

FC Schalke 04
bet-at-home
Raul
7

div#maincontent 650 × 42667.2

STAR WARS CELEBRATION EUROPE
MESSE ESSEN, GERMANY · JULY 26 - 28, 2013

Star Wars Celebration Europe 2013, 26.07. - 28.07.2013, Messe Essen.

Personalservice: Host/-essen, Kasse.

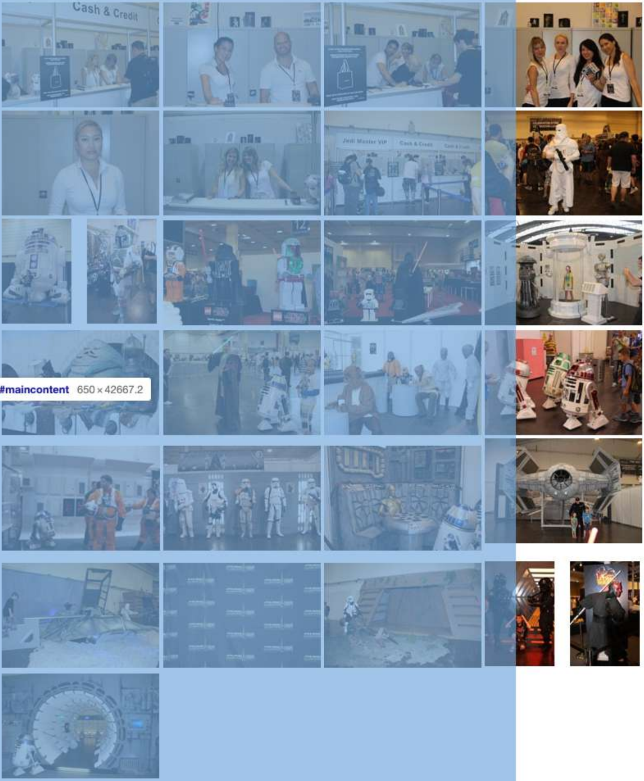

LINDBERGH
fine paper & gifts

Shop LINDBERGH - Sale, 15.07. - 27.07.2013, Einkaufszentrum Limbecker Platz Essen.

Verkaufsförderung: Sonder-Verkaufsfläche in der Mall mit spezieller Sale-Ware.

---

div#maincontent 650 × 42667.2

RIENÄCKER 20 JAHRE
Eventmanagement und Marketing

Feier 20-jähriges Jubiläum, 11.07.2013, Essen.

div#maincontent 650 × 42667.2

Industrie- und Handelskammer
für Essen, Mülheim an der Ruhr, Oberhausen
zu Essen

IHK zu Essen, 19.06. + 03.07.2013.

Abschlussprüfungen Sommer 2013 (mündlich) Veranstaltungkaufmann/-frau.

MODATEX
FASHION FAIR

MODATEX 2013, 15.06. - 18.06.2013, Messe Essen.

Fashion Fair.
Personalservice: Übersetzungshilfen, Auf-/Abbauhelfer.

Sommerfest 2013, 08.06.2013, Mülheim.

Werbegemeinschaft WIK e. V.

div#maincontent 650 × 42667.2 Kinder-Karussell.

div#maincontent 650 × 42667.2

18. Opel-Treffen, 29.05. - 02.06.2013, Oschersleben.

Promotion-Aktion für die ESSEN MOTOR SHOW 2013.
Personalservice: Promoter/-innen, semiprof. Models.

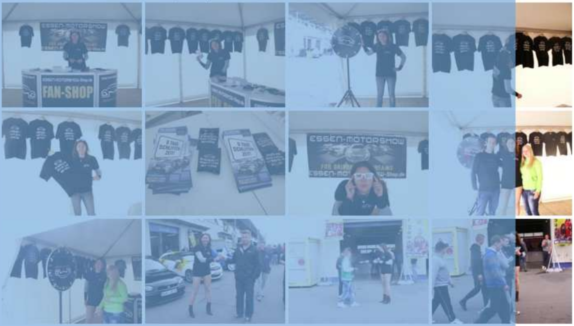

Tuner GP und Drift Challenge, High Performance Days, 25.05.2013, Hockenheim.

Promotion-Aktion für die ESSEN MOTOR SHOW 2013.
Personalservice: Promoter/-innen, semiprof. Models.

div#maincontent 650 × 42667.2

---

41. ADAC Zurich 24h-Rennen, 17.05. - 20.05.2013, Nürburgring.

Promotion-Aktion für die ESSEN MOTOR SHOW 2013.
Personalservice: Promoter/-innen, semiprof. Models.

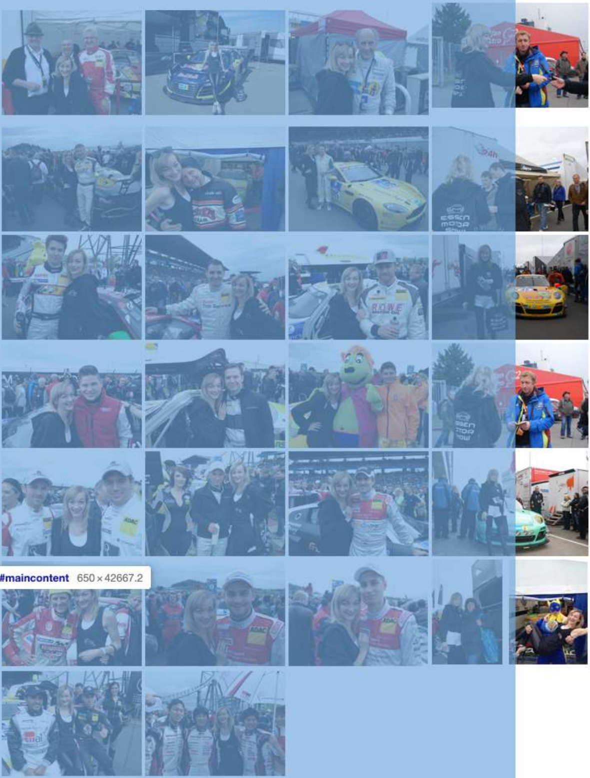

div#maincontent 650 × 42667.2

---

4. Kinderfest im Jagdhaus Schellenberg, 09.05.2013, Jagdhaus Schellenberg Essen.

Förderturm Essen e. V.
Rahmenprogramm: Kinder-Karussell, 4er Bungee Trampolin, Kiddy-Fun-Mobil.

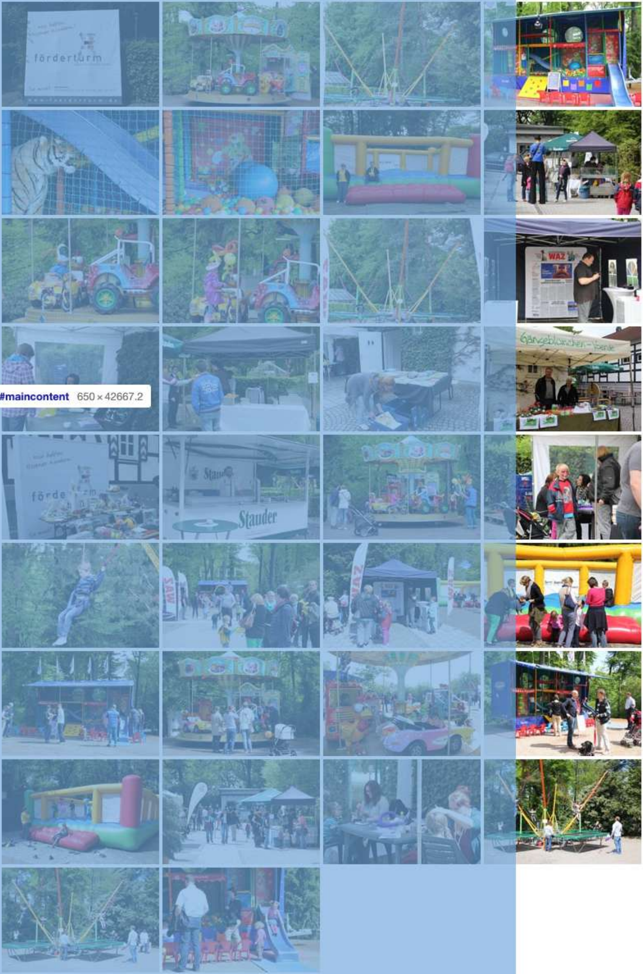

div#maincontent 650 × 42667.2

Nächstes Treffen
8. bis 11. Mai 2013

GTI-Treffen am Wörthersee, 08.05. - 11.05.2013, Österreich.

Promotion-Aktion für die ESSEN MOTOR SHOW 2013.
Personalservice: Promoter/-innen, semiprof. Models.

SMS Sportmarketing Steinhoff, bet-at-home Promotion, 03.05.2013, Borussia Park, Mönchengladbach.

Promotion-Aktion.
Personalservice: Promoter/-innen.

IRON MAN 3, LINDBERGH Präsentation, 30.04.2013, Cinemaxx Essen

Männerabend Preview.

Verkaufsförderung: Präsentationsstand, Rabatt-Gutscheine.

BRIEFMARKEN 2013, 02.05. - 04.05.2013, Messe Essen.

23. Internationale Breifmarken-Messe.
Personalservice: Auf-/Abbauhelfer.

SMS Sportmarketing Steinhoff, bet-at-home Promotion, 28.04.2013, Veltins-Arena auf Schalke, Gelsenkirchen.

div#maincontent 650 × 42667.2

Promotion-Aktion.
Personalservice: Promoter/-innen.

SMS Sportmarketing Steinhoff, bet-at-home Promotion, 19.04.2013, Borussia Park, Mönchengladbach.

Promotion-Aktion.
Personalservice: Promoter/-innen.

div#maincontent 650 × 42667.2

SMS Sportmarketing Steinhoff, bet-at-home Promotion, 13.04.2013, VeltinsArena auf Schalke, Gelsenkirchen.

Promotion-Aktion.
Personalservice: Promoter/-innen.

bet-at-home
.com

div#maincontent 650 × 42667.2

FIBO 2013 + FIBO POWER 2013, 11.04. - 14.04.2013, Koelnmesse.

Internationale Leitmesse für Fitness, Wellness & Gesundheit.
Personalservice: Host/-essen, Servicekräfte, Auf-/Abbauhelfer.

Techno-Classica Essen 2013, 10.04. - 14.04.2013, Messe Essen.

25. Weltmesse für Oldtimer, Classic- & Prestige-Automobile, Motorsport, Motorräder, Ersatzteile und Restaurierung - Welt-Clubtreff.
Personalservice: Host/-essen, Übersetzungshilfen, Servicekräfte, Promoter/-innen, Auf-/Abbauhelfer.

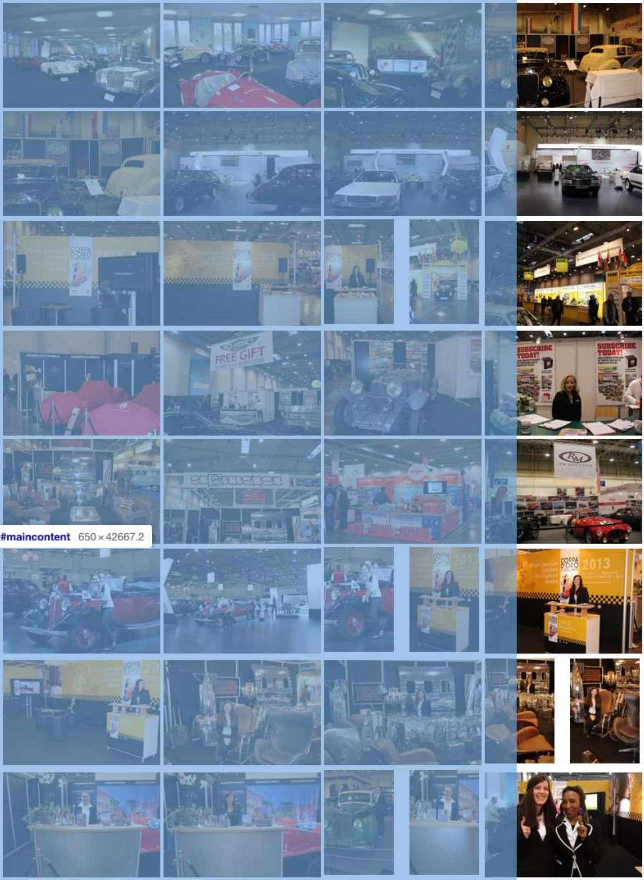
div#maincontent 650 × 42667.2

SMS Sportmarketing Steinhoff, bet-at-home Promotion, 06.04.2013, Borussia Park, Mönchengladbach.

Promotion-Aktion.
Personalservice: Promoter/-innen.

div#maincontent 650 × 42667.2

EQUITANA

EQUITANA 2013, 16.03. - 24.03.2013, Messe Essen.

Weltleitmesse des Pferdesports.
Personalservice: Host/-essen, Promoter/-innen, VIP-Service, Kassierer/-innen, Auf-/Abbauhelfer.

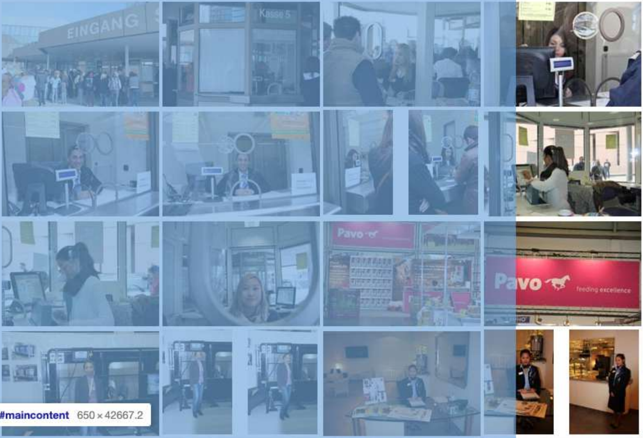
EINGANG
Kasse 5
Pavo
feeding excellence

div#maincontent 650 × 42667.2

ISH Frankfurt 2013, 12.03. - 16.03.2013, Messe Frankfurt.

Weltleitmesse Erlebniswelt Bad, Gebäude-, Energie-, Klimatechnik, Erneuerbare Energien.
Personalservice: Host/-essen, Promoter/-innen.

WÖHLER
POWER-TECHNIK FÜRS FACHHANDWERK

div#maincontent 650 × 42667.2

SMS Sportmarketing Steinhoff, bet-at-home Promotion, 09.03.2013, Borussia Park, Mönchengladbach.

Promotion-Aktion.
Personalservice: Promoter/-innen.

SMS Sportmarketing Steinhoff, bet-at-home Promotion, 24.02.2013, Borussia Park, Mönchengladbach.

Promotion-Aktion.
Personalservice: Promoter/-innen.

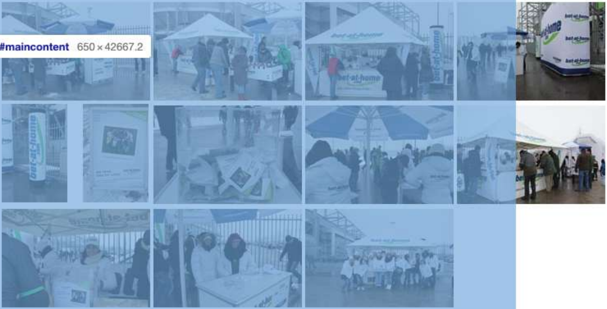
div#maincontent 650 × 42667.2

SMS Sportmarketing Steinhoff, bet-at-home Promotion, 23.02.2013, VeltinsArena auf Schalke, Gelsenkirchen.

Promotion-Aktion.
Personalservice: Promoter/-innen.

bet-at-home.com
LIFE IS A GAME!

div#maincontent 650 × 42667.2

E-world
energy & water

E-world energy & water 2013, 05.02. - 07.02.2013, Messe Essen.

Internationale Fachmesse und Kongress.
Personalservice: Teamleitung, Hosts/Hostessen, Servicekräfte, Frequenzmessung, Promoter/-innen, Promotion mit Kostümierung, Übersetzungshilfen, Auf-/Abbauhelfer.

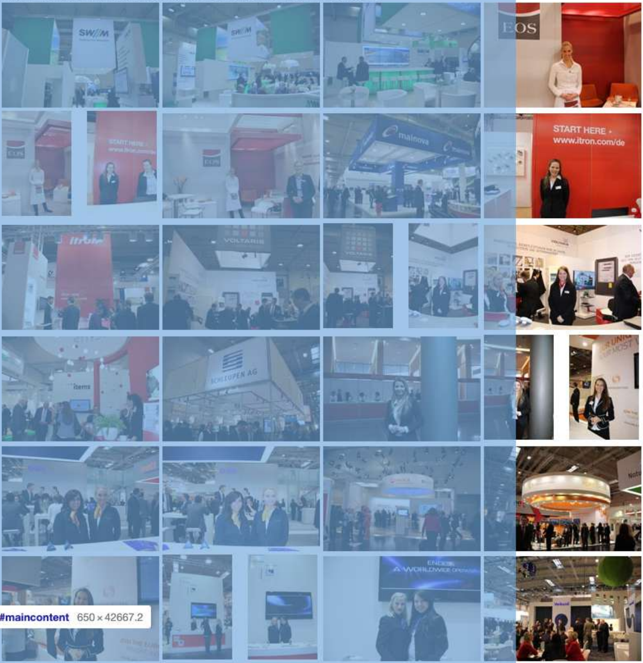
SW/M
EOS
START HERE ›
www.itron.com/de
mainova
itron
VOLTARIS
SCHLEUPEN AG
ENDESA A WORLDWIDE OPERATOR

div#maincontent 650 × 42667.2

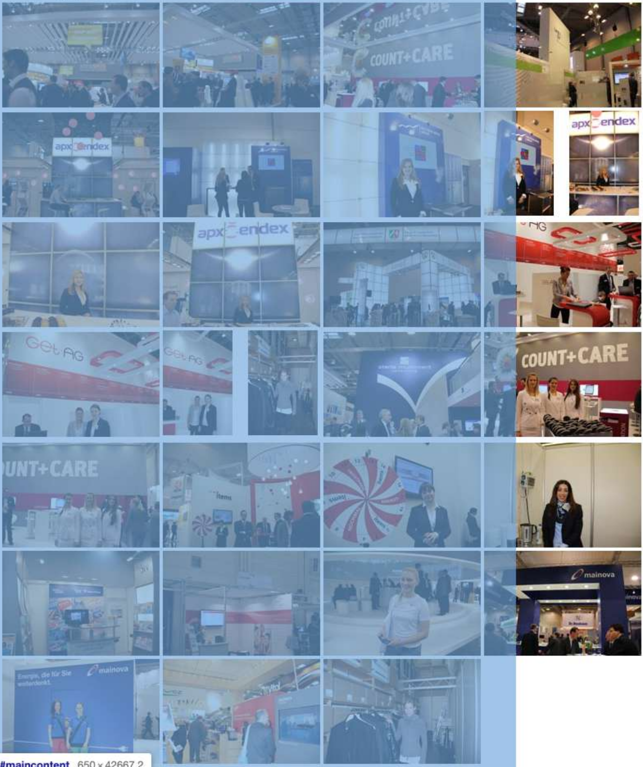
COUNT+CARE
apx endex
Get AG
mainova
Energie, die für Sie weiterdenkt.

div#maincontent 650 × 42667.2

LINDBERGH
fine paper & gifts

Shop LINDBERGH - Sonder-Verkaufsfläche Karneval, 28.01. - 11.02.2013, Einkaufszentrum Limbecker Platz Essen.

Verkaufsförderung: Anzeige, Flyer, Plakate.

IPM
ESSEN · GERMANY

IPM ESSEN 2013, 22.01. - 25.01.2013, Messe Essen.

Internationale Fachmesse für Pflanzen, Technik, Floristik, Verkaufsförderung.
Personalservice: Host/-essen, Servicekräfte, Promoter/-innen, Information, Übersetzungshilfen, Walking Acts, Auf-/Abbauhelfer.

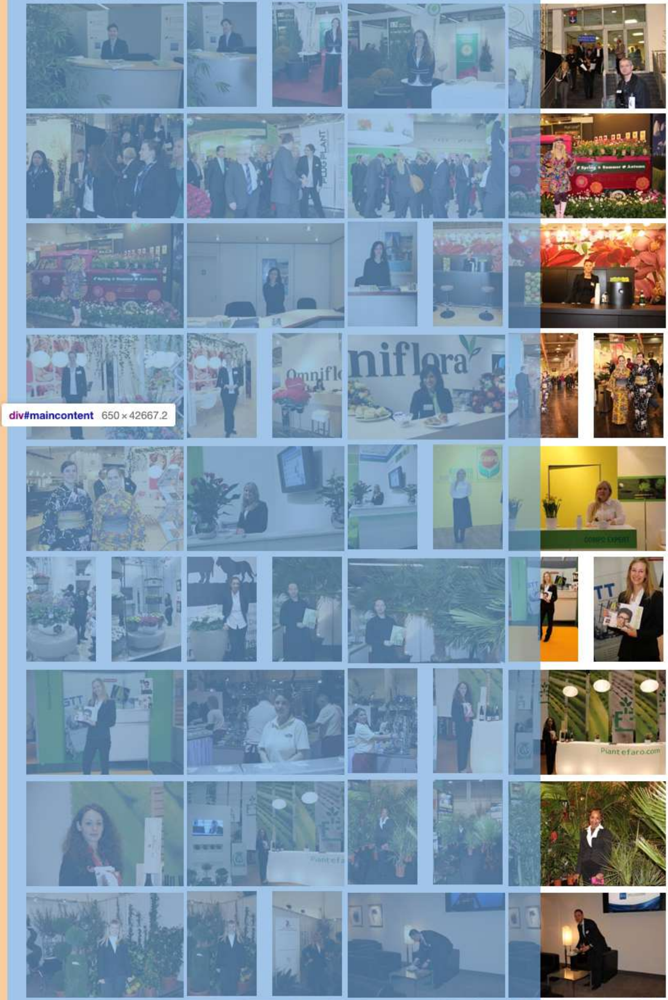
div#maincontent
650 × 42667.2
PLUG PLANT
Spring + Summer + Autumn
niflora
Omniflo
COMPO EXPERT
STT
Plantefaro.com

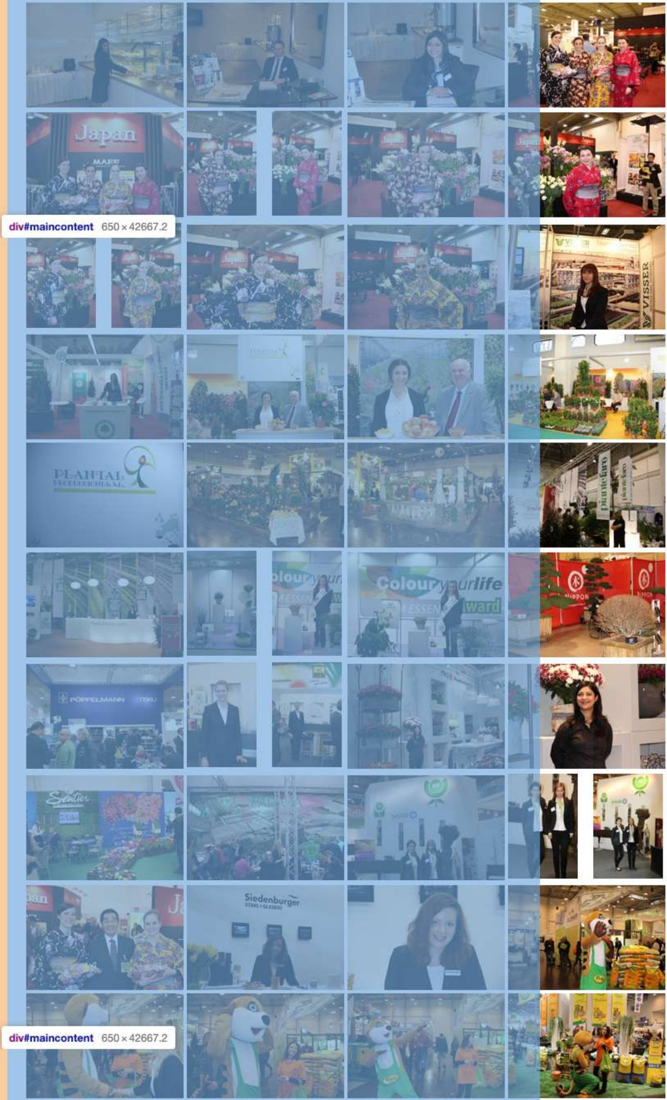
div#maincontent 650 × 42667.2
Japan
MAFF
VISSER
PLANTAL
Colour your life
ESSEN
Award
NIPPON
PÖPPELMANN
TEKU
Siedenburger
STAHL + GLASBAU
div#maincontent 650 × 42667.2

IHK Ruhr
Industrie- und Handelskammer
für Essen, Mülheim an der Ruhr, Oberhausen
zu Essen

IHK zu Essen, 10.01. + 24.01.2013.

Abschlussprüfungen Frühjahr 2013 (mündlich) Veranstaltungkaufmann/-frau.

RIENÄCKER! 20 JAHRE
Eventmanagement und Marketing

In diesem Jahr feiert die Agentur Rienäcker 20jähriges Jubiläum!

An dieser Stelle möchten wir insbesondere unseren langjährigen Kunden und Lieferanten für ihre Treue zu unserer Agentur und die gute Zusammenarbeit danken!

Wir freuen uns auf viele weitere erfolgreiche Geschäftsjahre und darauf, diesen Weg weiterhin mit vielen bekannten aber auch vielen neuen Geschäftspartnern zu gehen.

Ebenfalls sind wir gespannt, welche Entwicklungen unser Arbeitsalltag mit sich bringen wird, wie die Technik uns weiterhin viel mehr Mobilität, Geschwindigkeit, sowie neue Wege zeigen wird und damit auch mehr Service unsererseits ermöglichen wird.

Wir freuen uns außerdem auf jede neue Herausforderung und viele spannende Events und Aktionen!

div#maincontent 650 × 42667.2