WA MEDIENGRUPPE WESTFÄLISCHER ANZEIGER

WA-Mediengruppe Weihnachtsrätsel Event 2017, 20.12.2017, Lüdenscheid.

Abendveranstaltung.
Equipment: Bestuhlung, Dekoration, Licht- und Tontechnik.
Personalservice: Promoter/-innen, Teamleiter/Supervisor.

WA MEDIENGRUPPE WESTFÄLISCHER ANZEIGER

WA-Mediengruppe Weihnachtsrätsel Event 2017, 19.12.2017, Soest.

Abendveranstaltung.
Equipment: Bestuhlung, Dekoration, Licht- und Tontechnik.
Personalservice: Promoter/-innen, Teamleiter/Supervisor.

WA MEDIENGRUPPE WESTFÄLISCHER ANZEIGER

WA-Mediengruppe Weihnachtsrätsel Event 2017, 18.12.2017, Hamm.

Abendveranstaltung.
Equipment: Bestuhlung, Dekoration, Licht- und Tontechnik.
Personalservice: Promoter/-innen, Teamleiter/Supervisor.

Hubert Burda Media

Nikolausfeier 2017 + Weihnachtsmarkt 2017, 07.12. + 08.12.2017, Offenburg.

Equipment: Weihnachtsmarkthütten, Nostalgische Weihnachtsstände, Nostalgiezaun, Crêpegeräte.
Rahmenprogramm: Weihnachtsjahrmarkt mit Eimerwerfen, Heißer Draht, Glücksrad.

ESSEN MOTOR SHOW

ESSEN MOTOR SHOW 2017, (01.)02.12. - 10.12.2017, Messe Essen.

Personalservice: Host/-essen, Promoter/-innen, Kellner/-innen/Servicekräfte, semiprof. Models, Auf-/Abbauhelfer, Kasse.

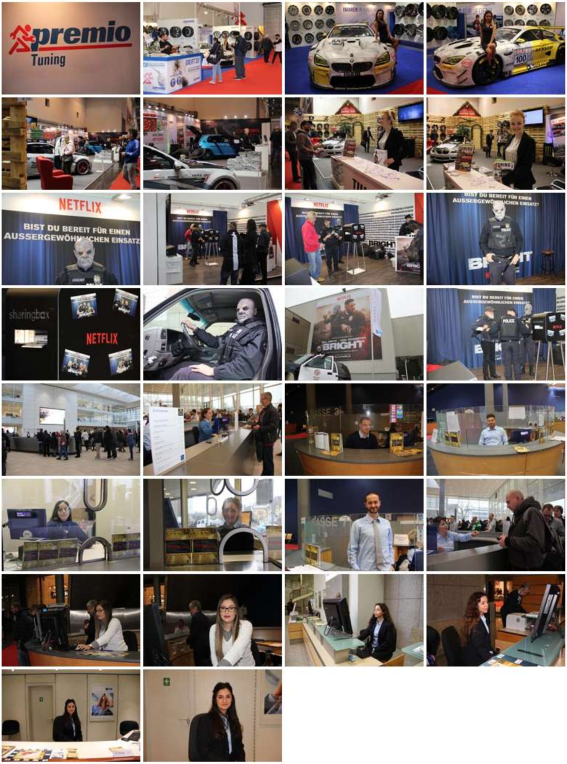
premio
Tuning
NETFLIX
BIST DU BEREIT FÜR EINEN AUSSERGEWÖHNLICHEN EINSATZ
BRIGHT
sharingbox
KASSE

SPIEL 2017, (25.)26.10. - 29.10.2017, Messe Essen.

Internationale Spieltage mit Comic Action.
Personalservice: semiprof. Models, Host/-essen, Promoter/-innen, Kasse, Auf-/Abbauhelfer.

Trefl
Trefl
iello
iello
BUSINESS LOUNGE
KONAMI
TACTIC
MOLKKY
Ultra·PRO
Ultra·PRO
bioViva!
IL DIAGONALE
Gioco da tavolo a 3 piani trasparenti
Ein Brettspiel auf 3 transparenten Ebenen
A board game on 3 transparent planes
GM
GAMEMAT.EU

A+A

a + a 2017, 17.10. - 20.10.2017, Messe Düsseldorf.

Internationale Fachmesse mit Kongress.
Personalservice: Auf-/Abbauhelfer.

V
E
L
Mülheim
a. d. Ruhr

60 Jahre Verein ehemaliger Lehrlinge Siemens 2017, 14.10.2017, Mülheim an der Ruhr.

Oktoberfest.
Rahmenprogramm: Live Musik, DJ.

---

light|ing|technology
systems :: components :: devices
Messe Essen 10. – 12. Oktober 2017

lighting technology 2017, 10.10. - 12.10.2017, Messe Essen.

Die Lighting-Messe für den Technologie-Designer.
Personalservice: Host/-essen, Auf-/Abbauhelfer.

Workshop Raum 2
ADEXX
Talk Lounge
Workshops
Workshop Raum 1
Workshop Raum 3

... alles
für Bäcker
und
Konditoren
BÄKO

BÄKO Hausmesse 2017, 09.10. + 10.10.2017, Velbert.

BÄKO Berg + Mark eG..
Personalservice: Kellner/-in/Servicekräfte.

---

all about
automation

all about automation leipzig 2017, 27.09. + 28.09.2017, GLOBANA Airport Messe & Conference Center, Schkeuditz/Leipzig.

Die Automatisierungsmesse für Anwender.
Personalservice: Host/-essen.

INTERGEO®
WISSEN UND HANDELN
FÜR DIE ERDE
BERLIN 2017
26.–28. SEPTEMBER

INTERGEO 2017, 26.09. - 28.09.2017, Messe Berlin.

Wissen und Handeln für die Erde.
Personalservice: Host/-essen.

SCHWEISSEN & SCHNEIDEN 2017, 25.09. - 29.09.2017, Messe Düsseldorf.

Die Weltmesse Fügen Trennen Beschichten.
Personalservice: Host/-essen, Kellner/-innen/Servicekräfte, semiprof. Models, Übersetzungshilfen.

AWO Sommerfest 2017 Ortsverein Altenessen, 23.09.2017, Essen-Altenessen.

AWO Ortsverein Altenessen.
Rahmenprogramm: Hüpfburg Piratenschiff, Hüpfburg Leuchtturm, Kinder Spiel Station.

Essen Altenessen
SPD
TEAM
RIENÄCKER
Eventmanagement und Marketing

VGB Kongress 2017, 13.09. + 14.09.2017, Messe Essen.

Erzeugung im Wettbewerb.
Personalservice: Host/-essen.

SMS Sportmarketing Steinhoff, bet-at-home Promotion, 10.09.2017, VELTINS-Arena, Gelsenkirchen.

Promotion-Aktion.
Personalservice: Promoter/-innen, Teamleiter/Supervisor.

WA
MEDIENGRUPPE
WESTFÄLISCHER ANZEIGER

AOK Firmenlauf Hamm 2017, 07.09.2017, Hamm.

Promotion-Aktion.
Personalservice: Promoter/-innen, Teamleiter/Supervisor.

---

bet-at-home.com
LIFE IS A GAME!

SMS Sportmarketing Steinhoff, bet-at-home Promotion, Schalke-Tag, 06.08.2017, VELTINS-Arena, Gelsenkirchen.

Promotion-Aktion.
Personalservice: Promoter/-innen, Teamleiter/Supervisor.

bet-at-home
EINGANG
FC Sch

bet-at-home
LIFE IS A GAME!

WA MEDIENGRUPPE WESTFÄLISCHER ANZEIGER

Sattelfest 2017, 23.07.2017, Soest, Welver, Hamm.

Promotion-Aktion.
Personalservice: Promoter/-innen, Teamleiter/Supervisor.

Architektenkammer Nordrhein-Westfalen

Sommerfest der Architektenkammer NRW 2017, 13.07.2017, Düsseldorf.

Sommerfest.
Personalservice: Host/-essen.

WA MEDIENGRUPPE WESTFÄLISCHER ANZEIGER

Bildungsmesse Soest 2017, 07.07. + 08.07.2017, Soest.

Promotion-Aktion.
Personalservice: Promoter/-innen, Teamleiter/Supervisor.

WA MEDIENGRUPPE WESTFÄLISCHER ANZEIGER

AOK Firmenlauf Lüdenscheid 2017, 07.07.2017, Lüdenscheid.

Promotion-Aktion.
Personalservice: Promoter/-innen, Teamleiter/Supervisor.

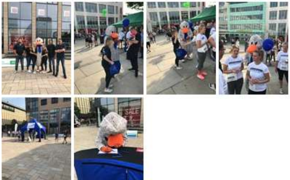

ECSS Kongress 2017, 05.07. - 08.07.2017, Messe Essen.

European College of Sport Science - Sport Science in a Metropolitan Area.
Personalservice: Promoter/-in.

ECSS Exhibition Raffle
CORTEX
SPI RO ERGO ME TRY

---

tendence 2017, 24.06. + 26.06.2017, Messe Frankfurt.

New Seasons ahead. Be first.
Personalservice: Auf-/Abbauhelfer.

---

all about automation ess 2017, 21.06. + 22.06.2017, Messe Essen.

Die Automatisierungsmesse für Anwender.
Personalservice: Host/-essen, Teamleiter/Supervisor, Kasse, Registrierung.

all about automation
Talk Lounge
regional – funktional – optimal
progea
Pro-face
Media Corner

CWIEME BERLIN 2017, 20.06. - 22.06.2017, Messe Berlin.

The world's largest international Coil Winding, Insulation & Electrical Manufacturing Exhibition Portfolio.
Personalservice: Auf-/Abbauhelfer.

IHK Ruhr
Industrie- und Handelskammer
für Essen, Mülheim an der Ruhr, Oberhausen
zu Essen

Veranstaltungkaufmann/-frau IHK zu Essen, 19.06. + 05.07.2017, Essen.

Abschlussprüfungen Sommer 2017 (mündlich).

WA MEDIENGRUPPE
WESTFÄLISCHER ANZEIGER

Hafenfest / Chanty Chor Festival Bergkamen Rünthe 2017, 11.06.2017, Bergkamen Rünthe.

Promotion-Aktion.
Personalservice: Promoter/-innen, Teamleiter/Supervisor.

Westfalenhallen
Dortmund

Promotion CREATIVA 2018, 27.05. + 28.05.217, Westfalenhallen Dortmund.

Promotion-Aktion.
Personalservice: Promoter/-innen.

Innovationen und Legal Tech
68. DeutscherAnwaltstag
24. – 26. Mai 2017 in Essen

68. Deutscher Anwaltstag 2017, 24.05. - 26.05.2017, Messe Essen.

Innovationen & Legal Tech.
Personalservice: Host/-essen.

Meinerzhagener Frühling 2017, 14.05.2017, Meinerzhagen.

Promotion-Aktion.
Personalservice: Promoter/-innen, Teamleiter/Supervisor.

SMS Sportmarketing Steinhoff, bet-at-home Promotion, 13.05.2017, VELTINS-Arena, Gelsenkirchen.

Promotion-Aktion.
Personalservice: Promoter/-innen, Teamleiter/Supervisor.

RWE Familientag 2017, 13.05.2017, Stadion Essen.

Rot Weiss Essen Familientag 2017.
Rahmenprogramm: Walk Act Stelzenläufer "Müllmann".

---

27. Internationale Briefmarken-Messe 2017, 11.05. - 13.05.2017, Messe Essen.

27. Internationale Briefmarken-Messe.
Personalservice: Host/-essen, Auf-/Abbauhelfer.

---

transport logistik 2017, 09.05. - 12.05.2017, Messe München.

The leading Exhibition.
Personalservice: Auf-/Abbauhelfer.

Werne kickt für Werne 2017, 05.05.2017, Werne.

Promotion-Aktion.

Personalservice: Promoter/-innen, Teamleiter/Supervisor.

METPACK 2017, 02.05. - 06.05.2017, Messe Essen.

Die ganze Welt der Metallverpackungen.
Personalservice: Host/-essen, Kellner/-innen/Servicekräfte, Auf-/Abbauhelfer, Aussteller Ausweise, Information, Besucher Registrierung.

APPLIED VISION
Simply Smart Machines
FUJI KIKAI KOGYO Co. Ltd.
PRIMEX
HMD
HEBENSTREIT METAL DECORATING
MECTRA
SYNAPSE
ROESLEIN
Sanyu
JAPAN

HANNOVER MESSE 2017, 24.04. - 28.04.2017, Deutsche Messe Hannover.

Get new Technology first.
Personalservice: Auf-/Abbauhelfer.

SMS Sportmarketing Steinhoff, bet-at-home Promotion, 08.04.2017, VELTINS-Arena, Gelsenkirchen.

Promotion-Aktion.
Personalservice: Promoter/-innen, Teamleiter/Supervisor.

FIBO 2017, 06.04. - 09.04.2017, Koelnmesse.

FIBO Expert + FIBO Passion + FIBO Power.
Personalservice: Host/-essen, Übersetzungshilfen.

29. TECHNO-CLASSICA ESSEN 2017, (05.)06.04. - 09.04.2017, Messe Essen.

Weltmesse für Oldtimer, Classic- & Prestige-Automobile, Motorsport, Motorräder, Ersatzteile, Restaurierung und Welt-Clubtreff.
Personalservice: Auf-/Abbauhelfer, Host/-essen, Übersetzungshilfen, Promoter/-innen.

CLASSIC & SPORTS CAR
FREE GIFT
WHEN YOU SUBSCRIBE
FREE
SUBSCRIBE
€5
fertan
...die Lösung
... the solution
jotha
Sotheby's
RM
RM AUCTIONS

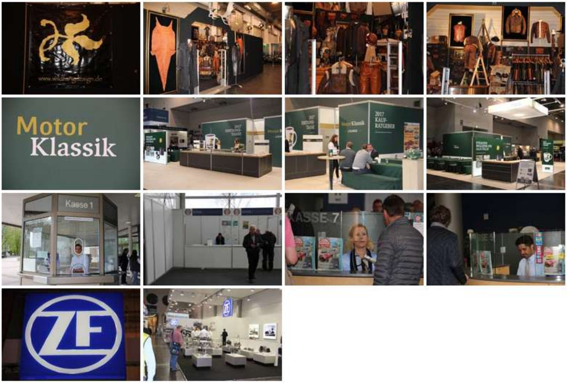
www.wildfangdesign.de
Motor Klassik
2017 KAUF-RATGEBER
Kasse 1
KASSE 7
ZF

WA MEDIENGRUPPE WESTFÄLISCHER ANZEIGER

Auto-Mode-Frühling Werne 2017, 01.04. + 02.04.2017, Werne.

Promotion-Aktion.
Personalservice: Promoter/-innen, Teamleiter/Supervisor.

---

bet-at-home.com LIFE IS A GAME! S04 : BVB 09

SMS Sportmarketing Steinhoff, bet-at-home Promotion, 01.04.2017, VELTINS-Arena, Gelsenkirchen.

Promotion-Aktion.

Personalservice: Promoter/-innen, Teamleiter/Supervisor.

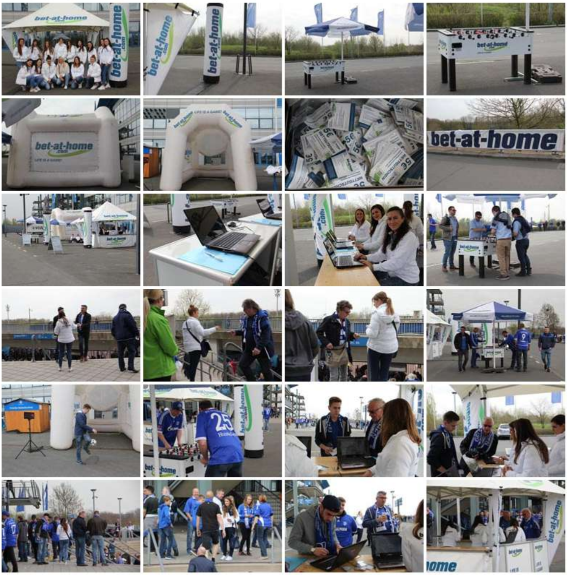

Neubürgerempfang Werne 2017, 25.03.2017, Werne.

Promotion-Aktion.
Personalservice: Promoter/-innen, Teamleiter/Supervisor.

IDS 2017, 21.03. - 25.03.2017, Koelnmesse.

37. Internationale Dental-Schau.
Personalservice: Auf-/Abbauhelfer.

ProWein 2017, 19.03. - 21.03.2017, Messe Düsseldorf.

Internationale Fachmesse für Wein und Spirituosen.
Personalservice: Auf-/Abbauhelfer.

EQUITANA 2017, 18.03. - 26.03.2017, Messe Essen.

Weltmesse des Pferdesports.
Personalservice: Host/-essen, Kasse, Auf-/Abbauhelfer.

sensa
by HÜBNER GROUP
Life in perfect balance.

HÜBNER-LEE
HÜBNER-LEE GmbH & Co. KG

MESSE-LOUNGE

ISH 2017, 14.03. - 18.03.2017, Frankfurt Messe.

Weltleitmesse Erlebniswelt Bad, Gebäude-, Energie-, Klimatechnik, Erneuerbare Energien.
Personalservice: Host/-essen, Kellner/-in/Servicekräfte.

LogiMAT 2017, 14.03. - 16.03.2017, Neue Messe Stuttgart.

15. Internationale Fachmesse für Distribution, Material- und Informationsfluss.
Personalservice: Auf-/Abbauhelfer.

DeuSAT 2017, 08.03. + 09.03.2017, Koelnmesse.

Deutscher Straßenausstatter Tag mit Fachmesse Verkehrstechnik.
Personalservice: Auf-/Abbauhelfer.

Promi Kick Soest 2017, 03.03.2017, Soest.

Promotion-Aktion.
Personalservice: Promoter/-innen, Teamleiter/Supervisor.

FAHRRAD 2017, 16.02. - 19.02.2017, Messe Essen.

Die wichtigste Fahrradmesse in NRW.
Personalservice: Host/-essen.

REISE + CAMPING 2017, 15.02. - 19.02.2017, Messe Essen.

Die einzige Urlaubsmesse in NRW.
Personalservice: Host/-essen, Kellner/-innen/Servicekräfte, Auf-/Abbauhelfer, Kasse, Information.

SMS Sportmarketing Steinhoff, bet-at-home Promotion, 11.02.2017, VELTINS-Arena, Gelsenkirchen.

Promotion-Aktion.

Personalservice: Promoter/-innen, Teamleiter/Supervisor.

bet-at-home
bet-at-home.com

E-world energy & water 2017, 07.02. - 09.02.2017, Messe Essen.

Internationale Fachmesse und Kongress.
Personalservice: Host/-essen, Kellner/-innen/Servicekräfte, Promoter/-innen, semiprof. Models, Auf-/Abbauhelfer.

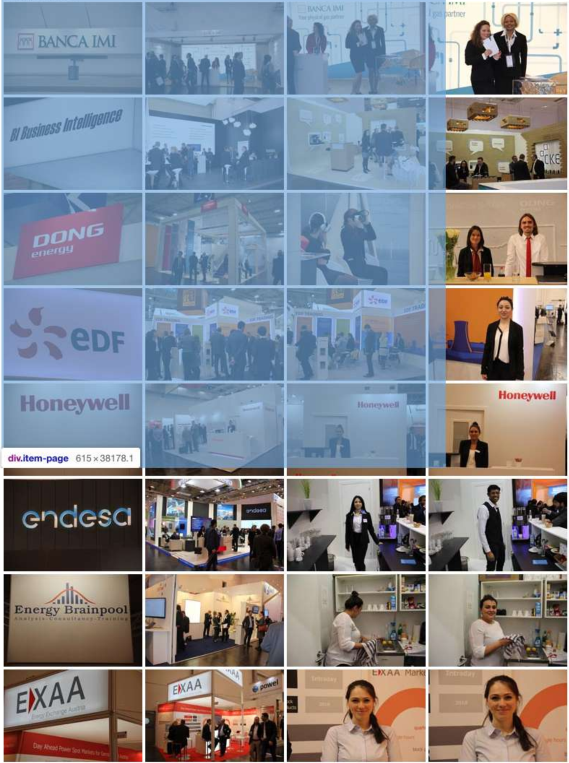
BANCA IMI
BI Business Intelligence
DONG energy
eDF
Honeywell
endesa
Energy Brainpool
Analysis-Consultancy-Training
EXAA
Energy Exchange Austria
powel

div.item-page 615 × 38178.1

formware
smartES
GETEC
POWER
GWAenergie
Landis+Gyr
manage energy better
IBERDROLA
KoM-SOLUTION
GAS BALANCE DESK
Wir optimieren Ihr Gas-Portfolio
ENERGY TRADING DESK
rkuit.
ZENNER
Alles, was zählt.
SMART MAKERS
Minol
SE
DIE ENERGIEMANAGER
Spothandel
management
Erzeugungsmanagement
VATTENFALL
VOLTARIS
WISSEN WAS ZÄHLT
ZEPPELIN
Power Systems
CAT

---

spielwarenmesse 2017, 01.02. - 06.02.2017, NürnbergMesse.

Erleben Sie den Spielwarenmarkt 2017.
Personalservice: Host/-ess.

IHK Ruhr
Industrie- und Handelskammer
für Essen, Mülheim an der Ruhr, Oberhausen
zu Essen

Veranstaltungkaufmann/-frau IHK zu Essen, 27.01. + 30.01.2017, Essen.

Abschlussprüfungen Frühjahr 2017 (mündlich).

IPM
ESSEN · GERMANY

IPM ESSEN 2017, 24.01. - 27.01.2017, Messe Essen.

Internationale Fachmesse für Pflanzen, Technik, Floristik, Verkaufsförderung.
Personalservice: Host/-essen, Kellner/-innen/Servicekräfte, Promoter/-innen, Auf-/Abbauhelfer, Übersetzungshilfen, Kasse.

EINHEITS ERDE
BGI
FDF-World
Fachverband Deutscher Floristen
BdB
COMPO EXPERT
BORRI GARDEN
www.borrigarden.it
floradania.dk
SCIMONE PIANTE
folitec
HOLMAC

Haifa
Pioneering the Future
50
Eurosa
Colour your life
IPM ESSEN
Award
SAGAFLOR
EINFACH. MACHEN.
SAREMO
Sentier
www.sentier.it
MESSE-LOUNGE
MESSE ESSEN
WILLKOMMEN 환영합니다 BENVENUTI
WELKOM Добро пожаловать WELCOME
أهلاً BIENVENUE Καλώς ήρθατε 欢迎
HOS GELDINEZ ようこそ BIENVENIDOS
Rabensteiner
IMMER GERNE GESEHEN.
Vista Jardin
info@vistajardin.com
VISTA JARDIN SL

MEDIENGRUPPE
WESTFÄLISCHER ANZEIGER

Sportler Gala Hamm 2017, 13.01.2017, Hamm.

Promotion-Aktion.

Personalservice: Promoter/-innen, Teamleiter/Supervisor.

Westfälischer Anzeiger
wa.de
stream