ESSEN MOTOR SHOW 2018, (30.12.)01.12. - 09.12.2018, Messe Essen.

For Drivers and Dreams.
Personalservice: Host/-essen.

PRESSECENTER
INFORMATION
Kasse 7
Kasse 4
Classic Cars
HANGAR
426
HOCKENHEIMRING
BADEN-WÜRTTEMBERG

SMS Sportmarketing Steinhoff, bet-at-home Promotion, 24.11.2018, VELTINS-Arena, Gelsenkirchen.

Promotion.
Personal: Promoter/-innen, Teamleiter/Supervisor.

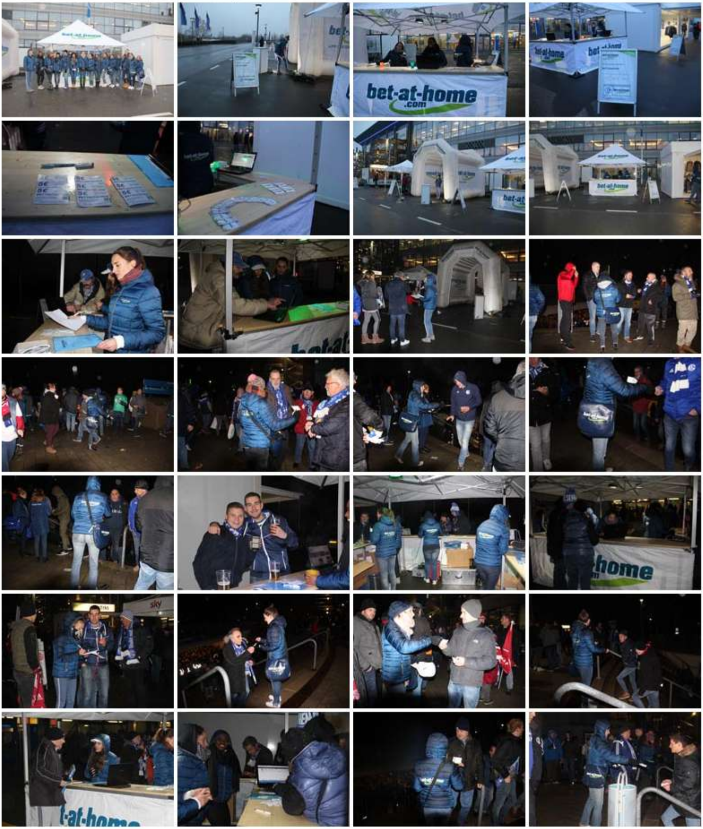
bet-at-home
.com

VISION 2018, 06.11. + 08.11.2018, Messe Stuttgart.

Weltleitmesse für Bildbearbeitung.
Personalservice: Host/-essen.

SMS Sportmarketing Steinhoff, bet-at-home Promotion, 03.11.2018, VELTINS-Arena, Gelsenkirchen.

Promotion.
Personal: Promoter/-innen, Teamleiter/Supervisor.

bet-at-home
.com
FANSHOP

AORTIC LIVE 5 Symposium 2018, 29.10. + 30.10.2018, Kongress Center Essen.

Symposium.
Personalservice: Host/-essen.

SPIEL 2018, (24.)25.10. - 28.10.2018, Messe Essen.

Internationale Spieltage mit Comic Action.

Personalservice: Host/-essen, Promoter/-innen, Walking Act, Auf-/Abbauhelfer, Kasse.

BE KRAF
API BGI
INDONESIA
bioViva!
Nature Challenge
LIGHTSEEKERS
PLAY
CREW
WARHAMMER
AGE OF SIGMAR
CHAMPIONS
iello
Business Lounge
LOKI
www.loki-kids.com
KOSMOS
DIE LEGENDEN VON ANDOR
DAS GEHEIMNIS DES KÖNIGS
CATAN UNIVERSE
EXIT

Kasse 1
Kasse 3
Kasse
robbirob spiele
www.robbirob-spiele.de
Trefl
FACTORY
POKéMON
changing the face of dice

FRANKFURT 2018
16. – 18. OKTOBER
INTERGEO®
WISSEN UND HANDELN
FÜR DIE ERDE

INTERGEO 2018, 16.10. - 18.10.2018, Messe Frankfurt.

Weltweit die Nr.1 der Geospatial Community.
Personalservice: Host/-essen.

GASTRO
TAGE
WEST

GastroTageWest 2018, 14.10. - 16.10.2018, Messe Essen.

Hotspot der Gastlichkeit.
Personalservice: Host/-essen, Auf-/Abbauhelfer.

ALUMINIUM 2018, 09.10. - 11.10.2018, Messe Düsseldorf.

13. Weltmesse & Kongress.
Personalservice: Host/-essen.

---

security essen 2018, 25.09. - 28.09.2018, Messe Essen.

Secure your Business.
Personalservice: Host/-essen, Kellner/-innen/Servicekräfte. Promoter/-innen, Übersetzungshilfen, Besucherregistrierung, Auf-/Abbauhelfer, Messeinformation.

SMS Sportmarketing Steinhoff, bet-at-home Promotion, 22.09.2018, VELTINS-Arena, Gelsenkirchen.

Promotion.
Personal: Promoter/-innen, Teamleiter/Supervisor.

bet-at-home.com
Am bet-at-home.com Stand
WETTQUOTEN
FC SCHALKE 04 - FC BAYERN MÜNCHEN
bet-at-home
bet-at-home
bet-at-home

bet-at-home
.com

KIND + JUGEND 2018, 20.09. - 23.09.2018, Koelnmesse.

The Trade Show for Kids` first Years.
Personalservice: Host/-essen.

Mitarbeiterfest/Oktoberfest 2018, 14.09.2018, Zeche Carl Essen.

Mitarbeiterfest/Oktoberfest.
Equipment: Raum- und Tischdekoration Oktoberfest.

---

automechanika Frankfurt 2018, 11.09. - 15.09.2018, Messe Frankfurt.

Internationale Leitmesse der Automobilwirtschaft.
Personalservice: Auf-/Abbauhelfer.

AWO Sommerfest 2017 Ortsverein Altenessen, 08.09.2018, Essen-Altenessen.

AWO Ortsverein Altenessen.

Rahmenprogramm: Hüpfburg Piratenrutsche, Hüpfburg Motorrad, Kinder Spiel Station.

ESSEN
THERAPRO
Fachmesse + Kongress

TheraPro Essen 2018, 07.09. - 08.09.2018, Messe Essen.

Fachmesse und Kongress.
Personalservice: Host/-essen, Auf-/Abbauhelfer.

Programm in der Halle 1
Eintrittscode einlösen
Eintrittskarte kaufen

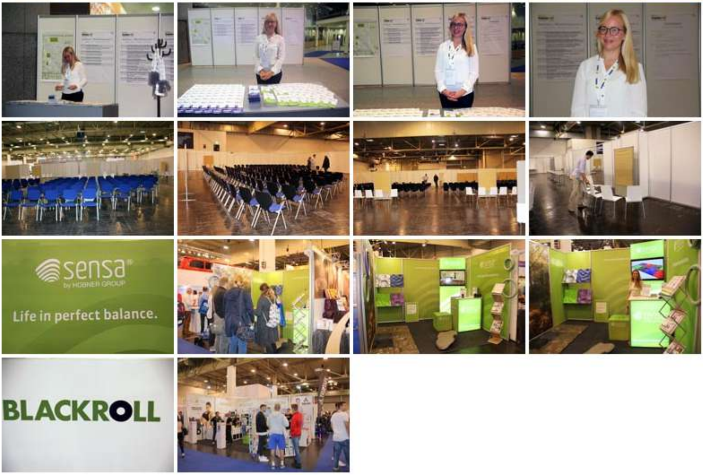
sensa
by HÜBNER GROUP
Life in perfect balance.
BLACKROLL

SMM 2018, 04.09. - 07.09.2018, Hamburg Messe.

Die internationale Leitmesse der maritimen Wirtschaft.
Personalservice: semiprof. Models, Host/-essen, Promoter/-innen, Auf-/Abbauhelfer.

---

spoga gafa cologne 2018, 02.09. - 04.09.2018, Koelnmesse.

Die Gartenmesse.
Personalservice: Promoter/-innen.

SMS Sportmarketing Steinhoff, bet-at-home Promotion, Saisoneröffnung + Schalke Tag, 12.08.2018, VELTINS-Arena, Gelsenkirchen.

Promotion.

Personal: Promoter/-innen, Teamleiter/Supervisor.

bet-at-home
.com
Sonderverkauf
FC Schalke 04
LIFE IS
LIFE IS A GAME!
INFORM
SERVICE

FC Schalke 04
28
Schöpf
FC Schalke 04
Schalke 04
19
Schalke 04
36

360ties
three sixties photography

360ties GmbH, Dreh Imagefilm 2018, 09.08.2018, Grand Hall Zollverein.

Kunden-Imagefilm für Kick-off im September 2018.
Personalservice: semiprof. Models.

DEGES

Feierlicher Spatenstich in Schwerte, 06.08.2018, B236 Schwerte.

Ausbau der Bundesstraße B 236 von der Anschlussstelle Schwerte (Autobahn A 1) bis zur Dortmunder Stadtgrenze
Equipment: Bühne, Fahnenmasten, Rednerpult, Moderationsanlage, Strom.

DEGES

Feierlicher Baubeginn in Dortmund, 06.08.2018, A40/B1 Dortmund.

Ausbau der Autobahn A 40 (heutige B1) zwischen der Anschlussstelle Dortmund-Ost und dem Autobahnkreuz Dortmund/Unna.
Equipment: Bühne, Fahnenmasten, Rednerpult, Moderationsanlage, Strom.

Technology at its best

FRIGOBLOCK

40jähriges Jubiläum - Betriebsfest FRIGOBLOCK Großkopf GmbH, 13.07.2018, Essen.

Sommerfest und Jubiläumsfeier.
Equipment: Bestuhlung.
Catering: Speisen, Getränke inkl. Ausstattung.
Rahmenprogramm: DFB Tischkicker Turnier, Fotobox.

Technology at its best
FRIGOBLOCK
SERVICE →→

Architektenkammer
Nordrhein-Westfalen

Sommerfest der Architektenkammer NRW 2018, 12.07.2018, Düsseldorf.

Sommerfest.
Personalservice: Host/-essen.

IHK Ruhr
Industrie- und Handelskammer
für Essen, Mülheim an der Ruhr, Oberhausen
zu Essen

Veranstaltungkaufmann/-frau IHK zu Essen, 28.06. + 05.07.2018, Essen.

Abschlussprüfungen Sommer 2018 (mündlich).

intersolar 2018, 20.06. - 22.06.2018, Messe München.

Die weltweit führende Fachmesse für die Solarwirtschaft und ihre Partner.
Personalservice: semiprof. Models, Host/-essen, Promoter/-innen.

SAMSUNG SDI
SAMSUNG SDI

CWIEME BERLIN 2018, 19.06. - 21.06.2018, Messe Berlin.

Leading event for coil winding, electric motor and transformer manufacturing technologies.
Personalservice: Auf-/Abbauhelfer.

---

all about automation essen 2018, 06.06. - 07.06.2018, Messe Essen.

Die Fachmesse für Industrieautomation in Nordrhein-Westfalen.
Personalservice: Host/-essen.

all about automation
FACHMESSE FÜR INDUSTRIE AUTOMATION
INFORMATION
MESSE ESSEN
BESUCHER REGISTIERUNG
BESUCHER REGISTIERUNG
BESUCHER REGISTIERUNG
W LAN
BESUCHER REGISTIERUNG

all about automation
HERZLICH WILLKOMMEN!
TALK LOUNGE
INDUSTRIAL AUTOMATION SOFTWARE
progea

THE TIRE COLOGNE 2018, 29.05. - 01.06.2018, Koelnmesse.

Die internationale Messe für die Reifenbranche.
Personalservice: Host/-essen, Kellner/-innen/Servicekräfte.

THE BATTERY SHOW EUROPE 2018, 15.05. - 17.05.2018, Deutsche Messe Hannover.

Europe's largest trade fair for advanced battery technology.
Personalservice: Auf-/Abbauhelfer.

IFAT 2018, 14.05. - 18.05.2018, Messe München.

Weltleitmesse für Wasser-, Abwasser-, Abfall- und Rohstoffwirtschaft.
Personalservice: Host/-essen, Kellner/-innen/Servicekräfte.

SMS Sportmarketing Steinhoff, bet-at-home Promotion, 12.05.2018, VELTINS-Arena, Gelsenkirchen.

Promotion.
Personal: Promoter/-innen, Teamleiter/Supervisor.

28. Internationale Briefmarken-Messe 2018, 03.05. - 05.05.2018, Messe Essen.

28. Internationale Briefmarkenmesse.
Personalservice: Host/-essen, Auf-/Abbauhelfer.

Int. Briefmarken-Messe
03.-05. Mai 2018
Eingang Süd
delcampe
Mit einem Klick zum Sammlerstück!

SMS Sportmarketing Steinhoff, bet-at-home Promotion, 28.04.2018, VELTINS-Arena, Gelsenkirchen.

Promotion-Aktion.
Personalservice: Promoter/-innen, Teamleiter/Supervisor.

bet-at-home
WETTQUOTEN
bet-at-home
.com

32. Control 2018, 24.04. - 27.04.2018, Messe Stuttgart.

Internationale Fachmesse für Qualitätssicherung.
Personalservice: Host/-essen, Kellner/-innen/Servicekräfte.

CUTTING WORLD 2018, 17.04. - 19.04.2018, Messe Essen.

Die Fachmesse für professionelle Schneidtechnik.
Personalservice: Host/-essen.

17.–19. April 2018
WILLKOMMEN
WELCOME
INFORMATION
HIGHLIGHTS
SCHNEID
KONGRESS®

SMS Sportmarketing Steinhoff, bet-at-home Promotion, 15.04.2018, VELTINS-Arena, Gelsenkirchen.

Promotion-Aktion.

Personalservice: Promoter/-innen, Teamleiter/Supervisor.

bet-at-home.com
DAS LEBEN IST EIN SPIEL!
LIFE IS A GAME!
FANSHOP
WETTQUOTEN

FIBO 2018, 12.04. - 15.04.2018, Koelnmesse.

Global Fitness.
Personalservice: Host/-essen, Kellner/-innen/Servicekräfte, Übersetzungshilfen, Auf-/Abbauhelfer.

---

ifh INTHERM 2018, 10.04. - 13.04.2018, Messe Nürnberg.

Sanitär, Heizung, Klima, Erneuerbare Energien.
Personalservice: Host/-essen, Kellner/-innen/Servicekräfte.

RETRO CLASSICS 2018, 22.03. - 25.03.2018, Messe Stuttgart.

Weltweit größte Oldtimermesse.
Personalservice: Host/-essen, Übersetzungshilfen.

---

30. TECHNO-CLASSICA ESSEN 2018, (20.)21.03. - 25.03.2018, Messe Essen.

Weltmesse für Oldtimer, Classic- & Prestige-Automobile, Motorsport, Motorräder, Ersatzteile, Restaurierung und Welt-Clubtreff.
Personalservice: Host/-essen, Kellner/-innen/Servicekräfte, Promoter/-innen, Auf-/Abbauhelfer.

fertan
CLASSIC
& SPORTS CAR
FREE GIFT

AUTO MOTO D'EPOCA
FIERA DI PADOVA
www.autoemotodepoca.com
Klima - Lounge
www.wildfangdesign.de

ProWein 2018, 18.03. - 20.03.2018, Messe Düsseldorf.

Internationale Fachmesse für Wein und Spirituosen.
Personalservice: Auf-/Abbauhelfer.

LogiMAT 2018, 13.03. - 15.03.2018, Messe Stuttgart.

16. Internationale Fachmesse für Intralogistik-Lösungen und Prozessmanagement.
Personalservice: Auf-/Abbauhelfer.

SHK ESSEN 2018, 06.03. - 09.03.2018, Messe Essen.

Fachmesse für Sanitär, Heizung, Klima und erneuerbare Energien.
Personalservice: Host/-essen, Kellner/-innen/Servicekräfte, Promoter/-innen, Auf-/Abbauhelfer,

Information, Kasse.

CLAGE
hallo!
HOUSE OF CLAGE
Compusoft
more faster easier
froling
grünbeck
heizkurier
... macht Wärme mobil.
www.heizkurier.de
Zentral-Nr.: 0228 • 323 00 80
deutschland- und europaweit
HERZ
KASSE
PRESSE CENTER OST
1.OG

Aussteller-Informationsstand
primabad
badmöbel
Thebalux
BADEZIMMERMÖBEL
SAUTER
Für Lebensräume mit Zukunft.
SPIROTECH
30th
ANNIVERSARY
nie wieder
bohren.
WimTec
KOMPETENZ IN SANITÄRELEKTRONIK
WVG
WERKZEUG-VERTRIEB GMBH
starmix
Made with Passion. Made for you

INTERNATIONALE
EISENWARENMESSE
KÖLN

INTERNATIONALE EISENWARENMESSE 2018, 04.03. - 07.03.2018, Koelnmesse.

Die weltweite Nr. 1 der Branche.

Personalservice: Host/-essen, Kellner/-in/Servicekräfte, Auf-/Abbauhelfer.

SMS Sportmarketing Steinhoff, bet-at-home Promotion, 03.03.2018, VELTINS-Arena, Gelsenkirchen.

Promotion-Aktion.
Personalservice: Promoter/-innen, Teamleiter/Supervisor.

FAHRRAD ESSEN 2018, 22.02. - 25.02.2018, Messe Essen.

Die wichtigste Fahrradmesse in NRW.
Personalservice: Auf-/Abbauhelfer.

REISE + CAMPING ESSEN 2018, 21.02. - 25.02.2018, Messe Essen.

Die Urlaubsmesse.
Personalservice: Host/-essen, Kellner/-innen/Servicekräfte.

ReisemobileSpezialist
RMS
ReisemobileSpezialist
Tel: 0 23 64 - 965-222

DACH + HOLZ International 2018, 20.02. - 23.02.2018, Koelnmesse.

Die Messe für Holzbau und Ausbau, Dach und Wand.
Personalservice: Kellner/-innen/Servicekräfte.

---

ambiente 2018, 09.02. - 13.02.2018, Messe Frankfurt.

Vom Point of Sale zum Point of Experience.
Personalservice: Auf-/Abbauhelfer.

E-world energy & water 2018, 06.02. - 08.02.2018, Messe Essen.

Internationale Fachmesse und Kongress.
Personalservice: Host/-essen, Kellner/-innen/Servicekräfte, Promoter/-innen, semiprof. Models, Auf-/Abbauhelfer, Information, Kasse.

BANCA IMI
Your physical gas partner

Energy Brainpool

EXAA
Energy Exchange Austria

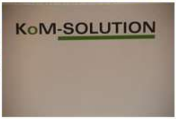
KoM-SOLUTION

VOLTARIS
WISSEN WAS ZÄHLT

ZEPPELIN
Power Systems
CAT
MF

ZEPPELIN CAT

ANTRIEBS- & ENERGIESYSTEME,

TRIEBS- & ENERGIESYSTEME,

SMS Sportmarketing Steinhoff, bet-at-home Promotion, 03.02.2018, VELTINS-Arena, Gelsenkirchen.

Promotion-Aktion.
Personalservice: Promoter/-innen, Teamleiter/Supervisor.

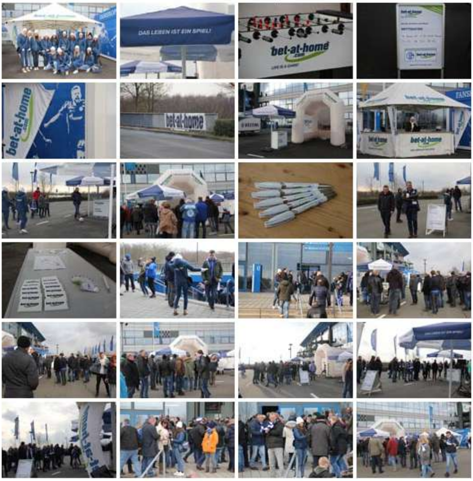

Veranstaltungkaufmann/-frau IHK zu Essen, 29.01. + 30.01.2018, Essen.

Abschlussprüfungen Frühjahr 2018 (mündlich).

---

all about automation hamburg 2018, 24.01. - 25.01.2018, MesseHalle Hamburg-Schnelsen.

Die Messe für Industrieautomation in Norddeutschland.
Personalservice: Host/-essen.

IPM
ESSEN · GERMANY

IPM ESSEN 2018, 23.01. - 26.01.2018, Messe Essen.

Internationale Fachmesse für Pflanzen, Technik, Floristik, Verkaufsförderung.
Personalservice: Host/-essen, Kellner/-innen/Servicekräfte, Promoter/-innen, Auf-/Abbauhelfer, Übersetzungshilfen, Information, Presse Center.

EINHEITS ERDE
frux
Ihr Premium Partner für Substrate
Erde gut, alles gut.
UF
VGB
BGI
BRILL
...natürlich gute Erde!
EBINGER
Technisches Equipment
BdB
COVILI FRANCO
VIVAI PIANTE
PISTOIA · ITALIA
www.covilifranco.it
floradania.dk

FLOR MART
FLOR MART
mipaaf
folitec
www.folitec.de
folitec Agrarfolien Vertriebs Gmb
Röntgenstraße 11 • 56457 Wester
www.folitec.de
PADANA
Herbst zauber
Innovation - Beratung - Handel
für den Gartenbau
79 33
Azienda Agricola Florovivaistica
LAZZERINI CARLO
ACERO BIELLESE
Lorberg's GARTENQUIZ
INFORMATION
Vista Jardín
info@vistajardin.com
VISTA JARDIN SL
RHP

OTTE
METALLBAU

SCIMONE PIANTE

SCIMONE PIANTE

SPIESS URANIA

SPIESS URANIA

FLEXIDOR
STREUGRAN

1938
2018
80
YEARS
MORE PLANTS
MORE LIFE
vannucci
piante

Baufachtage West, 10.01. - 12.01.2018, Messe Essen.

Der Treffpunkt der Bauspezialisten.
Personalservice: Host/-essen.

InfraTech 2018, 10.01. - 12.01.2018, Messe Essen.

Fachmesse für Straßen- und Tiefbau.
Personalservice: Host/-essen, Besucherregistrierung.

Willkommen auf der InfraTech 2018 holen Sie hier Ihr Badge ab!
Auditorium I
Auditorium II

INDUSTRIAL BUILDING 2018, 10.01. - 12.01.2018, Messe Essen.

Die Fachmesse für Baustoffe, Bausysteme und Technik für industriell und gewerblich genutzte Gebäude.
Personalservice: Kellner/-innen/Servicekräfte.

Bauen mit Holz
im Industrie- und
Gewerbebau

CONSTRUCT IT 2018, 10.01. - 12.01.2018, Messe Essen.

Fachmesse für intelligente IT-Lösungen für das Planen, Bauen und Betreiben von Gebäuden.
Personalservice: Host/-essen, Kellner/-innen/Servicekräfte.

BVBS
Bundesverband Bausoftware e.V.
Trimble
sharesuite
Advent
GLASER