DEGES

Erster Spatenstich Ausbau A 40 und Neubau Rheinbrücke Neuenkamp, 16.12.2019, Duisburg.

Baubeginn.
Equipment: Bühne, Fahnenmasten, Rednerpult, Moderationsanlage, Strom.

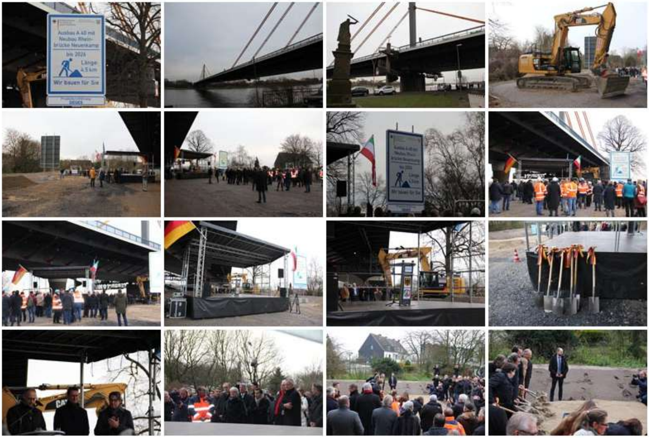
Ausbau A 40 mit Neubau Rheinbrücke Neuenkamp
bis 2026
Länge 4,5 km
Wir bauen für Sie

Technology at its best
FRIGOBLOCK

FRIGOBLOCK Weihnachtsfeier 2019, 06.12.2019, Messe.

Weihnachtsfeier.
Planung, Organisation, Durchführung: Location, Catering, Rahmenprogramm.

Hubert Burda Media

BURDA Weihnachtsmarkt + Nikolausfeier 2019, 05.12. + 06.12.2019, Offenburg.

Equipment: Weihnachtshütten, nostalgische Weihnachtsstände, Crêpes Maschine.
Rahmenprogramm: Kinderkarussell, heißer Draht, Pfeilwerfen, Eimerwerfen mit Schneebällen.

ESSEN MOTOR SHOW 2019, (29.)30.11. - 08.12.2019, Messe Essen.

Feel the Beat.
Personal: Host/-essen.

31. Kongress der Deutschen Kontinenz Gesellschaft 2019, 22.11. + 23.11.2019, Messe Essen.

Kongress.
Personal: Promoter/-innen.

MEDICA 2019, 18.11. - 21.11.2019, Messe Düsseldorf.

Leading International Trade Fair.
Personal: Host/-essen.

SMS Sportmarketing Steinhoff, bet-at-home Promotion, 09.11.2019, VELTINS-Arena, Gelsenkirchen.

Promotion.

Personal: Promoter/-innen, Teamleiter/Supervisor.

A+A 2019, 05.11. - 08.11.2019, Messe Düsseldorf.

Arbeitsschutz und Arbeitsmedizin.
Personal: Host/-essen.

FSB 2019, 05.11. - 08.11.2019, Koelnmesse.

Internationale Messe für Freiraum, Sport- und Bewegungseinrichtungen.
Personal: Kellner/-innen/Servicekräfte.

DIGITAL FUTUREcongress 2019 + dikomm 2019, 05.11.2019, Messe Essen.

Kongress für alle Themen der Digitalisierungen im deutschen Mittelstand + zukunft digitale kommune.
Personal: Auf-/Abbauhilfen.

SPIEL 2019, (23.) 24.10. - 27.10.2019, Messe Essen.

Internationale Spieltage mit Comic Action.
Personal: Host/-essen, Promoter/-innen, Walking Act, Auf-/Abbauhelfer, Kasse.

asmodee
Trefl
DICETREE GAMES
DICETREE GAMES
www.dicetreegames.com
lunii
DOREHAMI GAMES
TWO KHANS
LOKI
iello
Business Lounge
Abfahrt
departure
Spiel `19
U11 ▸ E-Hbf

POKéMON
DIE LEGENDEN VON ANDOR DAS GEHEIMNIS DES KÖNIGS
CATAN
KOSMOS
CATAN DAS SPIEL
UNIQUE-GAMES.COM

K 2019, 16.10. - 23.10.2019, Messe Düsseldorf.

The World`s No. 1 Trade Fair for Plastics and Rubber.
Personal: Host/-essen.

Galeria Kaufhof 2019, 18.10. + 19.10.2019, Essen.

Jubiläum/Rabattaktion - Promotion.
Personal: Promoter/-innen.

Galeria Kaufhof 2019, 04.10. - 08.10.2019, Essen.

Jubiläum/Rabattaktion - Promotion.
Personal: Promoter/-innen.

Anuga 2019, 05.10. - 09.10.2019, Koelnmesse.

Weltweit. Führend. Wegweisend.
Personal: Host/-essen, Semiprof. Dolmetscher/Übersetzungshilfen.

Origin Green IRELAND
IRELAND
TUNISIA AUTHENTIC FLAVORS
TUNISIA
galicia
Lordi Quesos MANCHEGO CHEESE
ALTORELLO
BIGARD L'Art de la Viande
KAPTEIN
serenas.a. MEAT BROKER ITALY
KEPAK more than meat
rosderra IRISH MEATS
EST. 1964 SMITH TEAMAKER
Smith Teamaker
SURGITAL
SFOGLIA ANTICA
DRINKING COCONUT ORGANIC 100% CERTIFIED EASY TO OPEN READY TO DRINK
GENUINE COCONUT

TheraPro Essen 2019, 27.09. - 28.09.2019, Messe Essen.

Fachmesse und Kongress.
Personal: Auf-/Abbauhilfen, Host/-essen, Kasse.

Galeria Kaufhof 2019, 20.10. + 21.10.2019, Essen.

Jubiläum/Rabattaktion - Promotion.
Personal: Promoter/-innen.

Kind + Jugend 2019, 19.09. - 22.09.2019, Koelnmesse.

Die internationale Leitmesse für hochwertige Baby- und Kleinkindausstattung.
Personal: Kellner/-innen/Servicekräfte.

DMECO 2019, 11.09. + 12.09.2019, Koelnmesse.

Digital Marketing Expo & Conference 2019.
Personal: Kellner/-innen/Servicekräfte.

BÄKO Hausmesse 2019, 09.09. + 10.09.2019, Velbert.

Hausmesse BÄKO Berg + Mark eG.
Personal: Kellner/-innen/Servicekräfte.

Lollapalooza Festival 2019, 07.09. - 08.09.2019, Berlin.

Festival.
Personal: Promoter/-in.

Essen Original 2019, 07.09. + 08.09.2019, Essen.

Bürger- und Stadtfest Essen City.
Rahmenprogramm: Walk Act Stelzenläufer "Müllmann".

---

spoga+gafa 2019, 01.09. - 03.09.2019, Koelnmesse.

Die Gartenmesse.
Personal: Walk Act "Biene", Promoter/-innen.

AWO Sommerfest 2019 Ortsverein Altenessen, 31.08.2019, Essen-

Altenessen.

Sommerfest.
Rahmenprogramm: Hüpfburg Piratenschiff, Kinder Spiel Station.

SMS Sportmarketing Steinhoff, bet-at-home Promotion, 24.08.2019, VELTINS-Arena, Gelsenkirchen.

Promotion.
Personal: Promoter/-innen, Teamleiter/Supervisor.

bet-at-home
WETTQUOTEN
LIFE IS A GAME!

gamescom 2019, 20.08. - 24.08.2019, Koelnmesse.

The Heart of Gaming.
Personal: Promoter/-innen.

SMS Sportmarketing Steinhoff, bet-at-home Promotion, 11.08.2019, SCHALKE-Tag/Saisoneröffnung VELTINS-Arena, Gelsenkirchen.

Promotion.
Personal: Promoter/-innen, Teamleiter/Supervisor.

bet-at-home.com

---

e3e
Entsorgungsbetriebe
Essen GmbH

Saisoneröffung Rot-Weiss Essen 2019/2020, 20.07.2019, Essen.

Saisoneröffnung und Familienfest.
Rahmenprogramm: Walk Act Stelzenläufer "Müllmann".

Stadtwerke essen

Technology at its best
FRIGOBLOCK

Mitarbeiterfest FRIGOBLOCK Großkopf GmbH, 12.07.2019, Essen.

Sommerfest und Jubiläumsfeier.
Equipment: Bestuhlung.
Catering: Speisen, Getränke inkl. Ausstattung.
Rahmenprogramm: DFB Tischkicker Turnier, Fotobox.
Personalservice: BetreuungTischkicker Turnier, Servicepersonal.

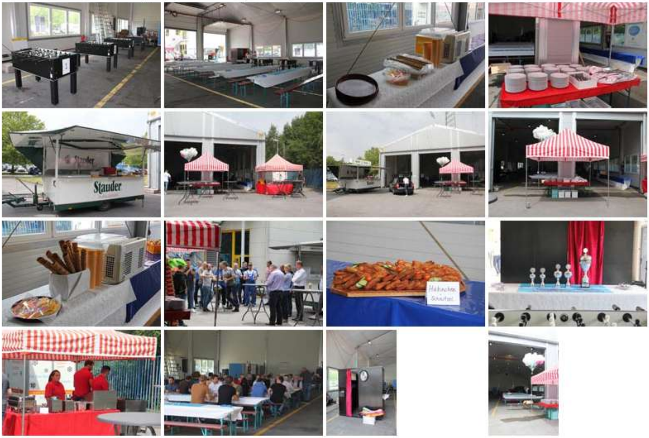
Stauder
Stauder
Hähnchen Schnitzel

Architektenkammer
Nordrhein-Westfalen

Sommerfest der Architektenkammer NRW 2019, 11.07.2019, Düsseldorf.

Sommerfest.
Personalservice: Host/-essen.

TRENDSET

TRENDSET 2019, 06.07. - 08.07.2019, Messe München.

Internationale Fachmesse für Interiors Inspiration Lifestyle.
Personalservice: Host/-essen.

DU BIST EINGELADEN
AYFW
ABOUT YOU
05. – 07. JULI
EWERK BERLIN
360ties
three sixties photography

About You Fashion Week 2019, 05.07. 07.07.2019, eWerk Berlin.

About You Fashion Week.
Personalservice: Promoter/-innen.

Industrie- und Handelskammer
für Essen, Mülheim an der Ruhr, Oberhausen
zu Essen

Veranstaltungkaufmann/-frau IHK zu Essen, 18.06. + 19.06.2019, Essen.

Abschlussprüfungen Sommer 2019 (mündlich).

all about automation essen 2019, 05.06. - 06.06.2019, Messe Essen.

Die Fachmesse für Industrieautomation in Nordrhein-Westfalen.
Personalservice: Host/-essen, Auf-/Abbauhelfer, Chefhost/-ess/Teamleitung/Supervisor.

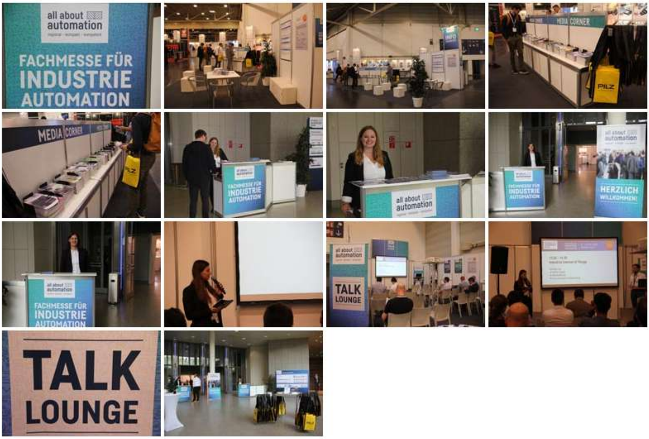
all about automation
FACHMESSE FÜR INDUSTRIE AUTOMATION
MEDIA CORNER
PILZ
HERZLICH WILLKOMMEN!
TALK LOUNGE

interzum 2019, 21.05. - 24.05.2019, Koelnmesse.

Die Welt trifft sich in Köln.
Personalservice: Kellner/-innen/Servicekräfte, Host/-essen, Auf-/Abbauhelfer.

---

imex 2019, 21.05. - 23.05.2019, Messe Frankfurt.

Die globale Messe für Incentive-Reisen, Meetings und Events.
Personalservice: Kellner/-innen/Servicekräfte.

---

interzum 2019, 21.05. - 23.05.2019, Messe Berlin.

Die weltweit größte Messe für Hersteller von Spulenwicklung, Elektromotoren, Transformatoren und Generatoren.
Personalservice: Auf-/Abbauhelfer.

SMS Sportmarketing Steinhoff, bet-at-home Promotion, 18.05.2019, VELTINS-Arena, Gelsenkirchen.

Promotion.
Personal: Promoter/-innen, Teamleiter/Supervisor.

29. Internationale Briefmarken-Messe 2019, 09.05. - 11.05.2019, Messe Essen.

29. Internationale Briefmarken-Messe.
Personalservice: Host/-essen, Auf-/Abbauhelfer.

---

33. Control 2019, 07.05. - 10.05.2019, Messe Stuttgart.

Internationale Fachmesse für Qualitätssicherung.
Personalservice: Host/-essen.

Techno Classica Essen 2019, 10.04. - 14.04.2019, Messe Essen.

Weltmesse für Oldtimer, Classic- & Prestige-Automobile, Motorsport, Motorräder, Ersatzteile, Restaurierung und Welt-Clubtreff.

Personalservice: Host/-essen, Messe Informtation, Auf-/Abbauhelfer.

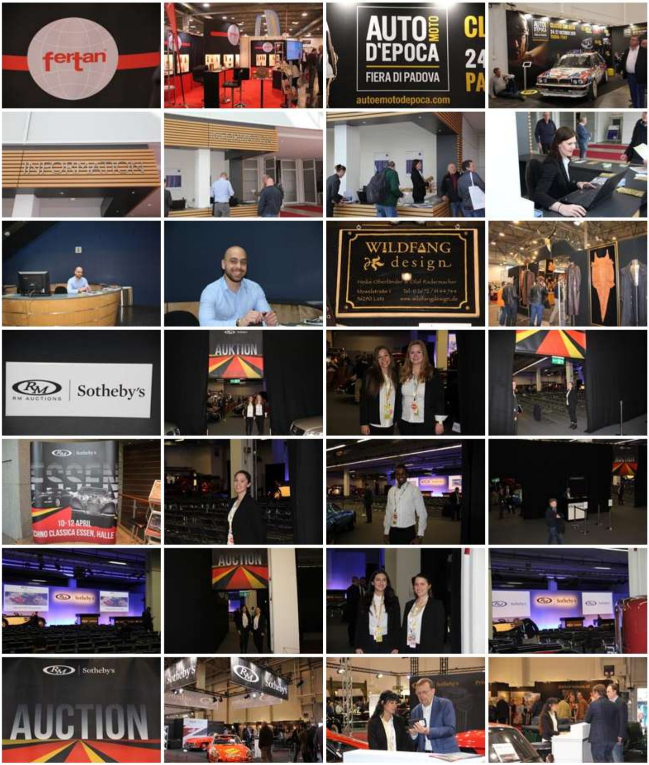
fertan
AUTO MOTO D'EPOCA
FIERA DI PADOVA
autoemotodepoca.com
INFORMATION
WILDFANG design
RM AUCTIONS Sotheby's
AUKTION
ESSEN
10-12 APRIL
AUCTION

---

bet-at-home.com
LIFE IS A GAME!

SMS Sportmarketing Steinhoff, bet-at-home Promotion, 06.04.2019, VELTINS-Arena, Gelsenkirchen.

Promotion.

Personal: Promoter/-innen, Teamleiter/Supervisor.

FIBO 2019, 04.04. - 07.04.2019, Koelnmesse.

Die weltweit größte Messe für Fitness, Wellness und Gesundheit.
Personalservice: Host/-essen, semiprof. Dolmetscher/Übersetzungslhilfen, Auf-/Abbauhelfer.

HANNOVER MESSE 2019, 01.04. - 05.04.2019, Deutsche Messe Hannover.

Get new Technology first.
Personalservice: Kellner/-innen/Servicekräfte.

IDS

IDS 2019, 12.03. - 16.03.2019, Koelnmesse.

Weltleitmesse Erlebniswelt Bad, Gebäude-, Energie-, Klimatechnik, Erneuerbare Energien.
Personalservice: Host/-essen, Kellner/-innen/Servicekräfte, Produkt Presenter, Promoter/-innen.

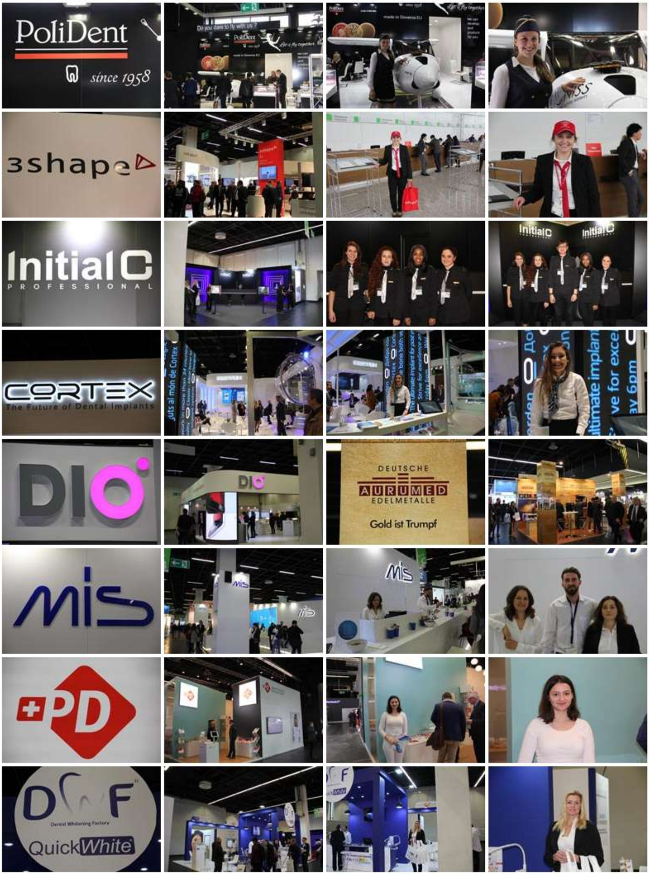
PoliDent
since 1958
3shape
InitialC
PROFESSIONAL
CORTEX
The Future of Dental Implants
DIO
DEUTSCHE
AURUMED
EDELMETALLE
Gold ist Trumpf
MIS
PD
DWF
Dental Whitening Factory
QuickWhite

ISH

ISH 2019, 11.03. - 15.03.2019, Messe Frankfurt.

Weltleitmesse Erlebniswelt Bad, Gebäude-, Energie-, Klimatechnik, Erneuerbare Energien.
Personalservice: Auf-/Abbauhelfer.

EQUITANA 2019, 09.03. - 17.03.2019, Messe Essen.

Weltmesse des Pferdesports.
Personalservice: Messe Kassen, Messe Information, Auf-/Abbauhelfer.

SMS Sportmarketing Steinhoff, bet-at-home Promotion, 02.03.2019, VELTINS-Arena, Gelsenkirchen.

Promotion.
Personal: Promoter/-innen, Teamleiter/Supervisor.

bet-at-home
WETTQUOTEN

FAHRRAD 2019, 21.02. - 24.02.2019, Messe Essen.

Die wichtigste Fahrradmesse in NRW.
Personalservice: Auf-/Abbauhelfer.

stadler
Größtes Zweirad-Center Deutschlands

REISE + CAMPING 2019, 20.02. - 24.02.2019, Messe Essen.

Die Urlaubsmesse.
Personalservice: Host/-essen, Kellner/-innen/Servicekräfte, Messe Information, Messe Kassen, Presse Center, Auf-/Abbauhelfer.

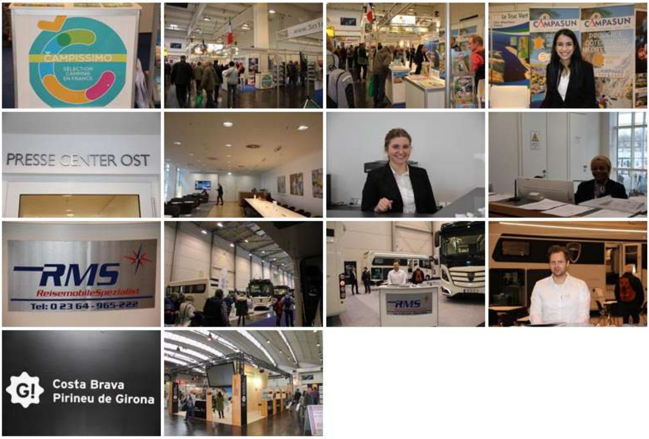
CAMPISSIMO
CAMPASUN
PRESSE CENTER OST
RMS
ReisemobileSpezialist
Tel: 0 23 64 - 965-222
G!
Costa Brava
Pirineu de Girona

---

didacta 2019, 19.02. - 23.02.2019, Koelnmesse.

The Trade Fair for Education and Training.
Personalservice: Host/-essen, Kellner/-innen/Servicekräfte.

---

ambiente 2019, 08.02. - 12.02.2019, Messe Frankfurt.

Treffpunkt für alle, die Märkte bewegen.
Personalservice: Auf-/Abbauhelfer.

E-world energy & water 2019, 05.02. - 07.02.2019, Messe Essen.

Internationale Fachmesse und Kongress.
Personalservice: Host/-essen, Kellner/-innen/Servicekräfte, Promoter/-innen, semiprof. Models, Messe Information, Auf-/Abbauhelfer.

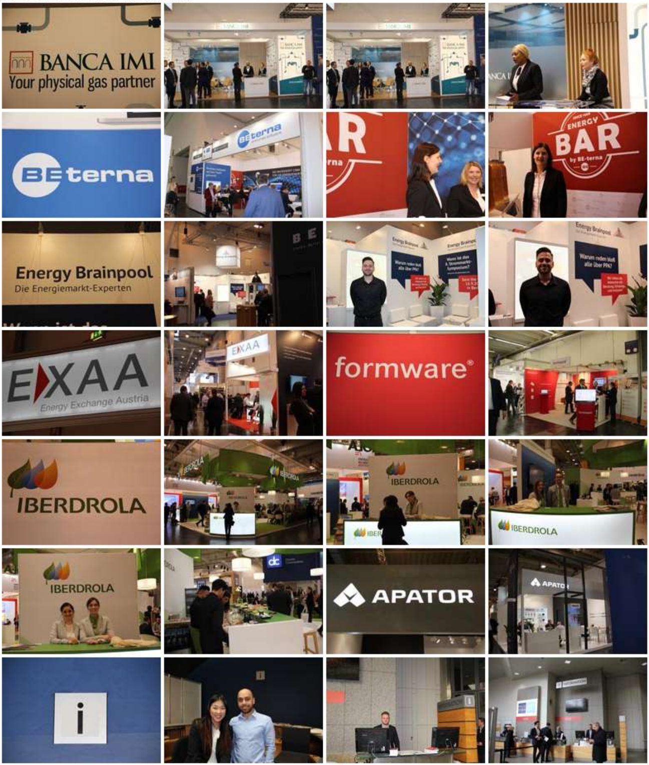
BANCA IMI
Your physical gas partner
BE terna
ENERGY BAR by BE-terna
Energy Brainpool
Die Energiemarkt-Experten
EXAA
Energy Exchange Austria
formware®
IBERDROLA
APATOR
i

INFORMATION
i INFORMATION
iFE
NEXT KRAFTWERKE
ZUR NEUEN ENERGIEWIRTSCHAFT
Ørsted
Zukunft. Sicher. Machen.
RWE
ZEPPELIN Power Systems
CAT

---

pro sweets COLOGNE

ProSweets Cologne 2019, 27.01. - 30.01.2019, Koelnmesse.

Die internationale Zuliefermesse für die Süßwaren- und Snackindustrie.
Personalservice: Kellner/-innen/Servicekräfte

Personalservice: Kellner/-innen/Servicekräfte.

ISM 2019, 27.01. - 30.01.2019, Koelnmesse.

Die weltweit größte Messe für Süßwaren und Snacks.
Personalservice: Host/-essen, Kellner/-innen/Servicekräfte.

IHK Ruhr Industrie- und Handelskammer für Essen, Mülheim an der Ruhr, Oberhausen zu Essen

Veranstaltungkaufmann/-frau IHK zu Essen, 24.01. + 30.01.2019, Essen.

Abschlussprüfungen Frühjahr 2019 (mündlich).

IPM ESSEN·GERMANY

IPM ESSEN 2019, 22.01. - 25.01.2019, Messe Essen.

Internationale Fachmesse für Pflanzen, Technik, Floristik, Verkaufsförderung.
Personalservice: Host/-essen, Kellner/-innen/Servicekräfte, Promoter/-innen, Auf-/Abbauhelfer, Übersetzungshilfen, Teamleiter/Supervisor, Messe Information, Presse Center.

EINHEITS ERDE
BLUMAVIS
Trade Center
BGI
BRILL
...natürlich gute Erde!
BdB
Bund deutscher Baumschulen e.V.
floramania.dk
ELVIRA ROSE

FRAMUSA
GARDEN FURNITURE
WWW.FRAMUSA.COM

COVILI
FRANCO
VIVAI PIANTE
PISTOIA · ITALIA

Innovation made in Germany

Azienda Agricola Florovivaistica
LAZZERINI CARLO
ACERO
BIELLESE

LAZZERINI CARLO

Azienda Agricola Florovivaistica
LAZZERINI CARLO

HECKE
TOP
Lorberg

HECKENSPEZIALIST
TOP QUALITÄT
Lorberg seit 1843

INFORMATION

INFORMATION

PRESSE CENTER OST

Oscar Tintori
DIE CITRUSPFLANZEN DER TOSKANA TRADITION
PESCIA (PISTOIA) - ITALIEN
www.oscartintori.it

OSCAR TINTORI

OTTE
METALLBAU
GmbH & Co. KG

SAGAFLOR
SANANBIO
SAREMO
Metaldesign
Seasons
We relief you
Sentier
verdissimo
young forever
Natural preserved
standar rose
Vista Jardin
info@vistajardin.com
RHP
ulmer
SPANG
casa • giardino

LivingKitchen 2019, 14.01. - 20.01.2019, Koelnmesse.

Die internationale Küchenmesse.
Personalservice: Kellner/-in/Servicekräfte.

---

imm cologne 2019, 14.01. - 20.01.2019, Koelnmesse.

Die internationale Einrichtungsmesse.
Personalservice: Host/-essen, Auf-/Abbauhelfer.